מדד־ספטמבר עלה ב־0.9% וכתבנו ישראל תומר בדק כיצד ישפיע הדבר על כיסך

ידיעות אחרונות

השקל שלך

יום שישי, כ"ג בתשרי, תשמ"ז – 16.10.1987 גיליון מספר 455

אנחנו והגויים

התייקרות הכללית הממוצעת של 0.9% בחודש ספטמבר האחרון מצביעה על עליה שנתית של 19% בקירוב במחירים.

אם נשווה את נתוני ההתייקרויות בארצות המערב המתועשות, נמצא כי אין באף לא אחת מהן עליה דו־ספרתית בשיעורי האינפלציה השנתיים. במשקים השונים של ארצות־המערב יש עליה חד־ספרתית במדד־המחירים בחישוב השנתי.

דוגמאות? בבקשה.

באיטליה עלו המחירים ב־12 החודשים האחרונים בשיעור מצטבר של 4.9% ובבריטניה נרשמה עליה של 4.4% במחירים בסיכומה של השנה האחרונה.

מארצות־הברית מדווחים על אינפלציה שנתית של 4.3% ובצרפת עלו המחירים בשיעור ממוצע של 3.5% בשנה האחרונה. בבלגיה איטית יותר קצב ההתייקרות, שכן המחירים עלו שם בשיעור של 2.3% בסיכום השנתי.

ואם לא די בכך, אפשר להביא דוגמאות למדינות בהן האינפלציה השנתית דומה לאנפלציה של חודש אחד בישראל. בגרמניה המערבית עלו המחירים בשנים־עשר החודשים האחרונים בשיעור של 0.8% בלבד ובהולנד היתה אינפלציה שנתית של חצי אחוז.

ההתייקרות הנמוכה ביותר שייכת ליפאנים. המחירים ב"ארץ של השמש העולה" עלו ב־0.4% בלבד.

דוד הראל

יש תוספת־יוקר! הסכום המירבי: 95 ש"ח

סוף־סוף, אחרי שבעה חודשים, נקבל בחודש הבא תוספת־יוקר ושכר־הברוטו שלנו יגדל ב־5.5% – עד לתיקרה של 1,730 שקל. הנטו שלנו, לעומת זאת, יגדל בשיעור גבוה יותר ויהיה שמן בכ־7% בממוצע מזה ששולם עד כה.

ובשפת השקלים: תוספת־היוקר המירבית תסתכם לפי החישוב (הבלתי־רשמי) שלנו בכ־95 שקל, בעוד ה"נטו" יגדל – ברמה של השכר הממוצע במשק, שהיה 1,372 ש"ח עד כה – בסך של 72 שקל.

כל זאת יתרחש עקב עליית מדד־המחירים־לצרכן בשיעור של 0.9% בספטמבר. בהתאם להסכם תוספת־היוקר מקבלים השכירים פיצוי על ההתייקרויות בשיעור של 70% מעליית מדד המחירים, כל אימת שהמדד עולה מעל 7%.

הפעם, כתוצאה מעליית מדד־המחירים – ובמקביל לתשלום תוספת־היוקר – יעודכנו כל מדרגות־המס ונקודות־הזיכוי במלוא עליית מדד המחירים מאז חודש מארס ועד אוקטובר, כלומר בשיעור של 7.8%.

הסתפקו הבכירים ולא קיבלו כל תוספת־שכר. הפעם יגדל שכר־הברוטו שלהם ב"מכה אחת" בשיעור של 22.7% כלומר בחמישית ואף יותר. הדבר מתבצע בהתאם להסדר הקיים, הקובע כי שכרם של ה"בכירים" במדינה מתעדכן באורח אוטומטי, אחת לשלושה חודשים, לפי השכר הממוצע במשק. ביוני לא התעדכן שכרם של הבכירים, משום שלא חל שינוי בשכר הממוצע במשק. עתה הם זוכים, איפוא, בעידכון של חצי שנה.

היות שהשכר הממוצע במשק יגיע בנובמבר עד 1,448 שקל, משכורתו של שר בממשלה, למשל, תהיה גבוהה פי־3.3 מן השכר הממוצע במשק. שכרם של חברי־הכנסת מן השורה תהיה גבוהה פי־3 "בלבד" מהשכר הממוצע במשק. לעומת זאת, שופט בבית־המשפט העליון ישתכר פי־5.6 מהשכר הממוצע במשק.

ישראל תומר

והריבית הריאלית 34% — בחישוב שנתי

הלקוח העיסקי הממוצע שילם בחודש ספטמבר האחרון ריבית ריאלית של 2.5% עבור משיכת־יתר המאושרת בבנק, פירוש הדבר – ריבית ריאלית של 34% ויותר בחישוב שנתי.

קביעה זו מבוססת על הממצאים המעודכנים של מומחי המיכללה הפיננסית, המועלת בראשותו של אשר קניפל. נתונים אלה חושבו לאחר פירסום מדד־המחירים־לצרכן והם מראים, כי במרוצת 12 החודשים שחלפו הסתכמה הריבית האפקטיבית המצטברת בשיעור של 38.8% – ריבית ריאלית מצטברת של 13.8% בשנה.

ביסודם של כל החישובים האלה טמונה העובדה, כי הריבית האפקטיבית החודשית היתה בספטמבר 1987 בשיעור של 3.4% בממוצע – 49.4% במונחים שנתיים.

אנשי המיכללה הפיננסית גם הכינו תחזית, לפיה תהיה הריבית האפקטיבית החודשית 3.2% באוקטובר. בהנחה, כי מדד־המחירים יעלה כ־1.2% בחודש השוטף, הרי ללקוחות של חשבונות חח"ד צפויה ריבית ריאלית של 2% החודש. מחיר כזה של אשראי חופשי שקלי משתווה לריבית ריאלית של 26.5% בחישוב שנתי.

דן עופרי

כמה יקבלו בכירי המדינה?

(שכר חודשי ברוטו, בשקלים)

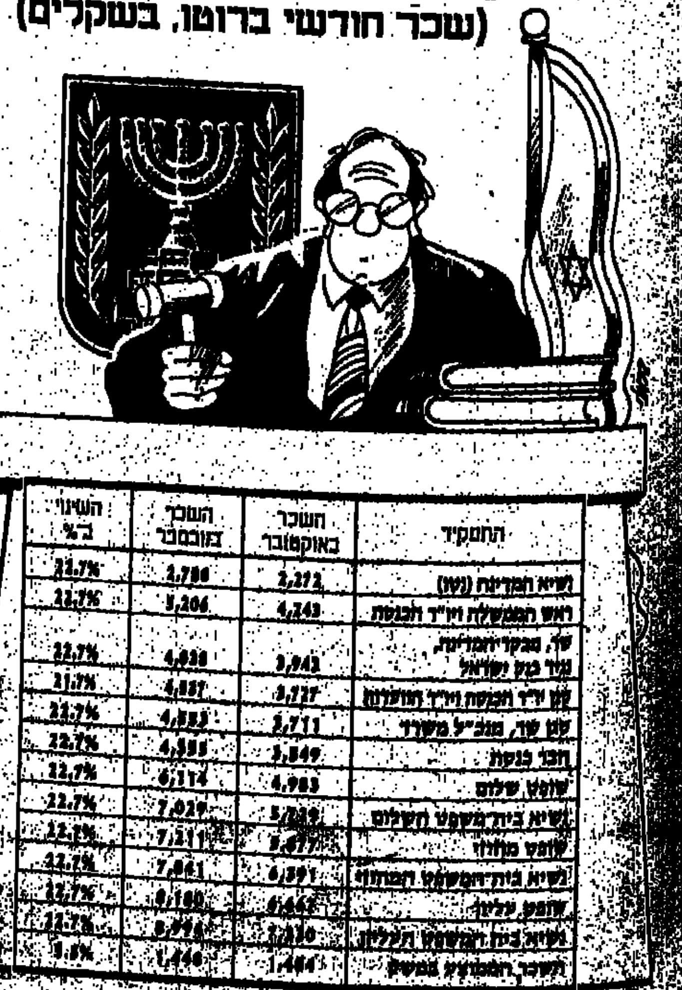

התפקיד	השכר באוקטובר	השכר בנובמבר	השינוי ב־%
נשיא המדינה (נטו)	2,272	2,788	22.7%
ראש הממשלה ויו"ר הכנסת	4,243	5,206	22.7%
שר, מבקר־המדינה, נגיד בנק ישראל	3,942	4,838	22.7%
סגן יו"ר הכנסת ויו"ר האופוזיציה	3,727	4,537	21.7%
סגן שר, מנכ"ל משרד	3,711	4,553	22.7%
חבר כנסת	3,549	4,355	22.7%
שופט שלום	4,983	6,114	22.7%
נשיא בית־משפט השלום	5,729	7,029	22.7%
שופט מחוזי	5,877	7,211	22.7%
נשיא בית־המשפט המחוזי	6,391	7,841	22.7%
שופט עליון	6,667	8,180	22.7%
נשיא בית המשפט העליון	7,310	8,970	22.7%
השכר הממוצע במשק	1,404	1,446	3.0%

שיטות העידכון

גם קיצבאות הביטוח לאומי מתעדכנות כעת, אך לא בשיעור אחיד. לפי חישובים (בלתי־רשמיים), שנערכו בעזרת מומחי המוסד לביטוח לאומי, במיוחד עבור קוראי "השקל שלך" (עובדי הציבור נמצאים בחופשה מאורגנת עד הבוקר), כך יוגדלו הקיצבאות שישולמו לקראת סוף החודש ובראשית נובמבר:

● קיצבאות הצמודות לשכר הממוצע, כמו קיצבאות זיקנה ושארים רגילות, יעלו כ־22.7% משום שקיצבאות אלה לא עודכנו מאז מארס.

● קיצבאות הזיקנה והשארים של מעוטי־היכולת, הזכאים להשלמת הכנסה, וכן כל הקיצבאות להבטחת הכנסה יגדלו בשיעור של תוספת־היוקר, דהיינו כ־5.5% בלבד, משום שקיצבאות אלה מתעדכנות באורח שוטף, מדי חודש, במלוא עליית מדד־המחירים.

● קיצבאות־הילדים, המחושבות על־פי נקודות הזיכוי, מתעדכנות הפעם במלוא עליית מדד המחירים המצטברת מאז חודש מארס – כלומר ב־7.8% בחישוב מצטבר.

כך יוגדלו קיצבאות הביטוח הלאומי

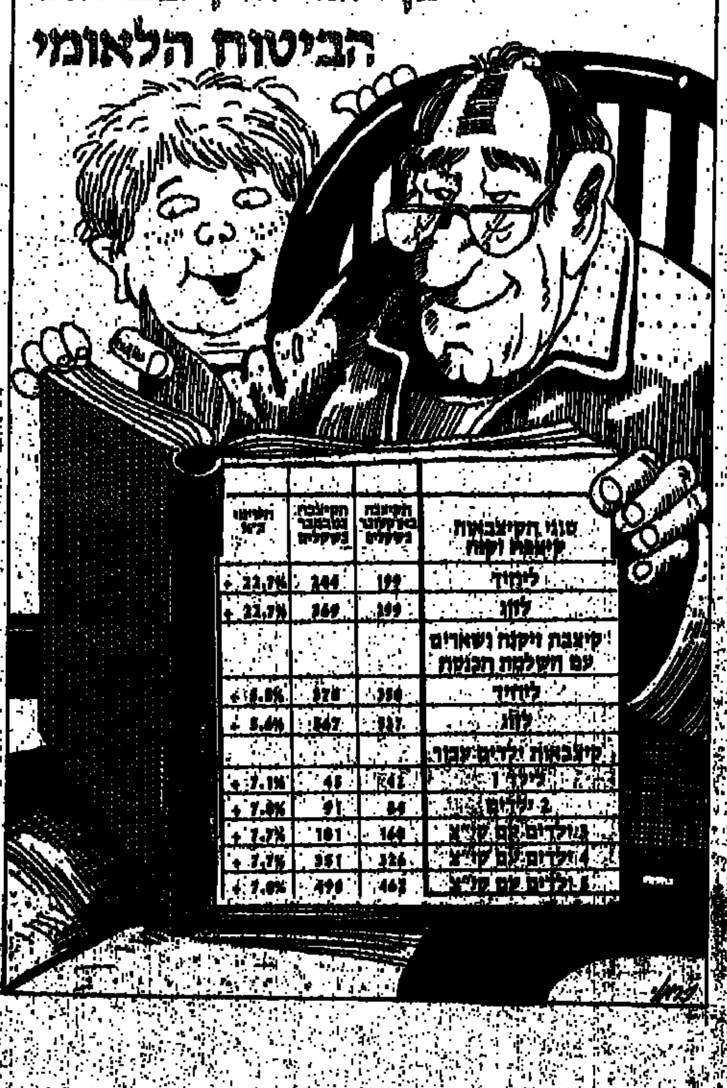

סוגי הקיצבאות קיצבת זיקנה	הקיצבה באוקטובר בשקלים	הקיצבה בנובמבר בשקלים	השינוי ב־%
ליחיד	199	244	+ 22.7%
לזוג	299	369	+ 22.7%
קיצבת זיקנה ושארים עם השלמת הכנסה			
ליחיד	350	370	+ 5.8%
לזוג	537	567	+ 5.6%
קיצבאות ילדים עבור			
ילד 1	42	45	+ 7.1%
2 ילדים	84	91	+ 7.8%
3 ילדים עם קי"צ	169	181	+ 7.7%
4 ילדים עם קי"צ	326	351	+ 7.7%
5 ילדים עם קי"צ	463	499	+ 7.8%

ההפקדה על ייבוא רכב הופחתה ב־3% ומחירי המכוניות נמצאים:

בירידה — בלי מעצורים

המכוניות הוזלו השבוע בשיעור שבין 2.3% ל־7.9%

יבואני הרכב ניצלו, רובם ככולם את הפחתת דמי ההפקדה על הייבוא והפחיתו את המחירים, לעתים בשיעור גבוה יותר מהמתחייב. דמי ההפקדה על ייבוא רכב הופחתו ב־1 באוקטובר מ־6% ל־3% (מערך המכונית בשער הנמל). בחודש ינואר מתכוון האוצר לבטל כליל את חובת ההפקדה.

מכיוון שמחיר המכונית לצרכן גבוה ממחירה בשער הנמל, היתה הפחתת שיעור ההפקדה ב־3% להתבטא בהורדת מחיר המכוניות לצרכן בפחות מן השיעור של 3%.

אבל, בשל התחרות, הפחיתו כמה מן היבואנים את המחירים בשיעור גבוה יותר מהמתחייב מהקטנת ההפקדה. כך למשל הפחיתו היבואנים של ב.מ.וו. את המחיר לצרכן בכ־3% ויבואני סוזוקי בכ־4.4 אחוז. בעת איסוף הנתונים לכתבה זו, עדיין לא פורסמו המחירים החדשים של מכוניות סובארו, ולכן הן אינן נכללות גם בטבלה משמאל.

מתח הרווחים של יבואני הרכב נע כיום, על פי הצו, בין 5 ל־14 אחוז. מירווח המאפשר להם גמישות בקביעת שיעורי הרווח. צבי נטע, מנכ"ל יבואני סוזוקי, הסביר כי החליט להוריד את המחירים ביותר מהמתחייב מהפחתת ההפקדה, על חשבון הרווחים, שמצד שני גדלו, כתוצאה מהחולשת הין היפני. לעומת זאת, משה נגל, מנהל חברת "כלמוביל", המיבאת את מכוניות "מרצדס" אומר: "אדם שרופש מכונית יוקרה ב־150 אלף דולר, לא מתעניין בהקטנת דמי ההפקדה משקליים בשיעור של 2 עד 3 אחוזים."

אברם צהר

משתקים את גנבי הרכב

לא יוכלו להזיק לך

[illegible]

אלה המחירים החדשים למכוניות

הדגם	המנוע (סמ"ק)	המחיר (בש"ח) כעת	המחיר (בש"ח) מקודם	ההוזלה בשקלים	ההוזלה באחוזים
אודי 80	1600	44,398	45,458	1,060	2.4%
אודי 100	1800	76,085	77,866	1,781	2.3%
אופל אסקונה	1600	38,191	39,146	955	2.5%
אופל קדט	1300	36,253	37,159	906	2.5%
אופל קורסה	1200	29,189	29,918	729	2.4%
אופל קדט	1600	41,320	42,353	1,033	2.5%
אוטוביאנקי וי־10 "פייר"	1000	20,267	20,755	488	2.4%
אוטוביאנקי וי־10 "פילה"	1000	20,732	21,231	499	2.4%
אוסטין מטרו 5 דלתות	1300	21,476	21,996	520	2.4%
אוסטין מונטגו סטיישן	1600	34,618	35,451	833	2.4%
ב.מ.וו. 316	1600	47,628	48,912	1,284	2.7%
ב.מ.וו. 316 אוטומטי	1800	60,736	62,410	1,674	2.9%
ב.מ.וו. אי־318 אוטומטי	1800	69,356	71,267	1,911	2.9%
ב.מ.וו. אי־518 אוטומטי	1800	64,841	66,628	1,787	2.9%
ב.מ.וו. אי־730 אוטומטי	3000	159,750	—	—	—
דייהטסו שרמנט הנח/כח	1600	30,475	—	—	—
דייהטסו שרייד	993	24,013	—	—	—
דייהטסו סופר־שורת	846	19,646	—	—	—
דייהטסו שרמנט 5 הילוכים	1300	25,875	—	—	—
לנציה פריזמה	1500	32,113	32,917	804	2.5%
לנציה	1600	36,150	37,052	902	2.5%
סוזוקי אלטו	800	18,060	18,870	810	4.3%
סוזוקי סוויפט	1000	20,822	21,743	921	4.4%
סוזוקי	1300	24,623	25,750	1,127	4.4%
סיאט איביזה ג'י.אל.	1200	23,179	23,735	556	2.4%
סיאט מלגה ג'י.אל.	1500	26,594	27,233	639	2.4%
סיאט איביזה ג'י.אל.	1500	24,404	24,990	586	2.4%
סיאט מרבלה	903	17,112	17,539	427	2.5%
סיטרואן בי־אקס 14	1360	29,900	30,610	710	2.3%
סיטרואן בי־אקס 16	1600	32,675	33,460	785	2.4%
פולקסוואגן גולף	1300	37,742	38,642	900	2.4%
פולקסוואגן גולף	1600	40,129	41,086	957	2.4%
פולקסוואגן ג'טה	1300	38,103	39,011	908	2.4%
פולקסוואגן ג'טה	1600	40,491	41,456	965	2.4%
פולקסוואגן פאסאט אוט'	1600	44,862	45,926	1,064	2.3%
פורד פיאסטה	1100	23,935	25,512	1,577	6.2%
פורד סיארה	1600	34,718	36,126	1,408	3.9%
פורד אסקורט	1300	28,586	31,030	2,444	7.9%
פיאט אונו – 70	1300	25,647	—	—	—
פיאט אונו – 45	1000	21,179	—	—	—
פיאט אונו – 60	1116	22,941	—	—	—
פיאט רגטה – 70	1300	28,108	—	—	—
פיג'ו 205	1124	23,540	24,148	608	2.6%
פיג'ו 309	1300	30,230	31,060	830	2.7%
פיג'ו 305	1600	30,345	31,110	765	2.5%
רנו־5	1250	25,223	25,825	602	2.4%
רנו־9 5 הילוכים	1400	27,236	27,948	712	2.6%
רנו־11 5 דלתות	1400	28,983	29,750	767	2.6%

שומרים על הנעורים

דבר אחד ברור. הרכב הנפוץ ביותר מבין כל הדגמים השונים הנעים על כבישי הארץ הוא "סובארו" היפאני התופס למעלה מ־17% מכלל צי־הרכב הפרטי בישראל. כך, על כל פנים, מסתבר מסיכומי הלישכה המרכזית לסטטיסטיקה לגבי שנת 1986.

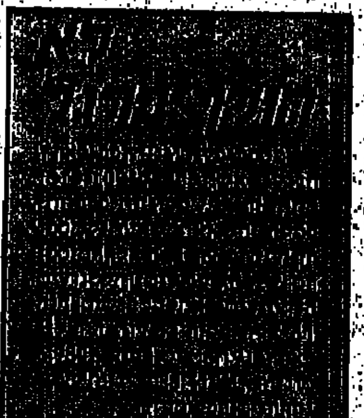

מתוך קרוב ל־649 אלף "פרייבטים" שנמצאו אשתקד בארץ, כ־496 אלף (כלומר יותר מ־76% מצי־הרכב הפרטי בארץ) היו מיוצרים על־ידי תריסר מיפעלים ששמותיהם מופיעים בציור. אחרי מכוניות "סובארו", שהן כאמור הפופולאריות ביותר בקרב הישראלים, ניצבות המכוניות של "פיאט" ואחריהן דגמי "פורד" המפורטים בטבלה לשלוש קבוצות, בהתאם לארצות הייצור.

מתוך 648,847 המכוניות הפרטיות שהיו בארץ אשתקד רובן הגדול (472,381 במניין) היו משנות ייצור 1981–85, בעוד שכלי־הרכב הפרטיים משנות הייצור 1976–80 הגיע עד כדי 232,524. מספרם של הדגמים מהשנים 1971–75 הסתכם בכ־223,681 והסטטיסטיקה של "הטרנטס", ששנת ייצורן לפני 1965 מגיע עד 11,607 בלבד. ומן [illegible] ל־1986 היו על הכבישים 66,833 מכוניות חדשות מאותה שנה. כלומר — צי־הרכב שלנו אכן שומר על נעוריו.

עינת איתי

המבוקשות ביותר

(הדגמים הנפוצים ביותר בכלי־הרכב הפרטיים בארץ)

נתונים אלה מתייחסים ל"פרייבטים" שנעו בארץ ב־1986. המקור: הלשכה המרכזית לסטטיסטיקה

השקל שלך

כל מה שרצית לדעת על כרטיסי־האשראי

יותר טוב אפילו מכסף

בארצות־הברית איש אינו מעז „לזוז" בלעדיו. ה„קרדיט־קרד" הפך שם, זה מכבר, למעין תעודת־זהות לכל דבר. עידן האשראי הגיע גם לישראל. „כסף־הפלסטיק" הפך ללהיט מבוקש בארץ. מחזיקים בו כ־850,000 ישראלים.

„ישראכרט" (מקומי) ו„יורוקרד" (בינלאומי) הם כרטיסי־האשראי בבעלות „בנק הפועלים". הכרטיס מאפשר משיכת מזומנים עד 150 שקל בארץ.

קיים גם כרטיס „ישראכרט צעיר" לגילאי 16־18 (המחיר כמו למבוגרים), ואפשרות הרכישה בו היא עד 100 שקל לקנייה. כרטיס ה„ישראכרט" מאפשר קבלת אשראי גמיש בבנק – כשמסגרת האשראי נקבעת על־ידי מנהל סניף הבנק. במסגרת האשראי הגמיש מחוייב הלקוח ב־5% מיתרת האשראי, או בסך 100 שקל – לפי הנמוך בין השניים. הריבית היא 1.25% מעל ריבית ה„פריים" והפריסה היא עד 20 תשלומים. הלקוח יכול להורות לבנק לבצע פרעון מוקדם (מלא או חלקי) של יתרת־החוב שלו בכל יום בחודש.

ה„יורוקרד" הבינלאומי מונפק בשלוש גירסאות: לחודשיים (המחיר $7 + מע"מ), לארבעה חודשים ($15 + מע"מ), ולשנה ($25 + מע"מ).

„ויזה" (מקומי ובינלאומי) הוא כרטיס האשראי שבבעלות משותפת של „בנק לאומי" ו„בנק דיסקונט". הכרטיס המקומי מונפק לשנתיים והבינלאומי – לשנה. מחירו של כל כרטיס נוסף (לאישה או לבני־משפחה אחרים) 50% ממחיר הכרטיס הראשון. חידושו של כרטיס „ויזה" בינלאומי (שהוא טוב לקניות גם בארץ) עולה 45 שקל (כולל מע"מ). אפשר לקבל כרטיס גם לשלושה חודשים ב־22.50 שקל (כולל מע"מ). עם הכרטיס אפשר למשוך מזומנים בארץ – באמצעות ה„כספומט" – עד 150 שקל. החברה גם מנפיקה את ה„ויזה־זהב" (מקומי ובינלאומי), בעל האספקט היוקרתי, המקנה לרוכש כרטיס־טיסה ביטוח־תאונות בסך 150,000 דולר. כן מעניק כרטיס זה הנחות של עד 40% בבתי־מלון ובהשכרת־רכב. מחיר הכרטיס: 120 שקל לשנה (כולל מע"מ). עם הכרטיס המקומי ניתן למשוך בארץ עד 500 שקל.

עם „ויזה עדיף" זכאי הלקוח לבצע קניות בהתאם לגובה האשראי שנקבע בהסכם בינו לבין מנהל הבנק. ללקוח נקבע קו־אשראי, לפי לוח־סילוקים שהוא בוחר לו כשהתשלום החודשי נע מ־7.5% מיתרת־החוב (מינימום של 50 שקל). הריבית היא 1.25% מעל ה„פריים", ומחוייבת אחת לרבעון. ב„ויזה עדיף" ניתן להשתמש גם בחו"ל, כשהחיובים נכנסים למסגרת אחת.

ה„דיינרס קלאב" (מקומי ובינלאומי) נחשב לכרטיס־אשראי יוקרתי, נמצא בבעלות „בנק דיסקונט", חברת־הביטוח „הפניקס" ו„סיטי־קורפ". כרטיס נלווה, לבן־זוג, מונפק בהנחה של 50% והכרטיסים כוחם יפה גם לגבי הכרטיס הבינלאומי. אפשר לקבל כרטיס בינלאומי־זמני, לשלושה חודשים, תמורת $15+מע"מ. במיקרה כזה מקבל הלקוח גם כרטיס מקומי, חינם, לשנה. כרטיס ה„דיינרס" המקומי אינו מאפשר משיכת מזומנים, אך באמצעות הכרטיס הבינלאומי אפשר למשוך עד 2,000 דולר כ־4,000 נקודות־משיכה. מי שמחזיק בכרטיס של ה„דיינרס" נהנה מהנחות של 10%־25% ברשתות הגדולות של בתי־המלון בארץ ובחברות להשכרת־רכב.

דובר בנק ישראל, אמנון יעקבי, הבהיר כי אין הגבלה לישראלי במשיכה מטבע חוץ בעת שהייתו בחו"ל, באמצעות כרטיסי האשראי הבינלאומיים, כל עוד הסכום אינו חורג מתיקרת ההקצבה שהיא 2,000 דולר לתייר.

ראובן לייב

לשימוש בארץ

	ישראכרט	ויזה	דיינרס קלאב
מונפק בארץ באמצעות	ב. הפועלים ב. המזרחי ב. הבינלאומי ב. אמריקאי־ישראלי	ב. לאומי ב. דיסקונט ב. ברקליס ב. איגוד	חברת „דיינרס קלאב"
מספר בעלי הכרטיסים	420,000	400,000	40,000
מחיר כרטיס חדש (בשקלים, כולל מע"מ)	9 ש"ח	7.50 ש"ח	15 ש"ח
מספר בתי־העסק המכבדים את הכרטיס	22,000	20,000	8,500
מועדי חיוב החשבון	ב־2 בחודש	ב־2 בחודש	ב־1 או ב־15 בחודש

לשימוש בחו"ל

	יורוקרד	ויזה	דיינרס קלאב
מחיר הכרטיס לשנה (בשקלים, כולל מע"מ)	46 ש"ח	60 ש"ח	74 ש"ח
מועדי חיוב החשבון	עם הקנייה	עם הקנייה *	ב־1 או ב־15 בחודש
מספר בתי־העסק בהם מתקבל הכרטיס	5 מיליון	5.5 מיליון	1,150,000
תפוצת הכרטיס בעולם	140 מיליון	152 מיליון	6 מיליון

* בויזה הבינלאומי ישנם מספר מסלולים לחיוב החשבון על הרכישות בחו"ל: חיוב מיידי; ב־2 לחודש; ב־2 לחודש ועוד 30 יום (עם ריבית חודשית של 2.5% על 30 הימים הנוספים); מסלול ויזה עדיף, עם ריבית כמובן, ועל כך – ראה גוף הכתבה.

יוקר ויוקרה

„אמריקן אקספרס" הוא אחד מכרטיסי־האשראי הבינלאומיים היוקרתיים, המונפק לבעלי הכנסה שנתית של 20,000 דולר לפחות. גם אתם הישראלים יכולים להימנות עם 25 מיליון בעלי כרטיסי־האשראי של „אמריקן אקספרס" בעולם, אך לשם כך תהיו זקוקים גם להמלצת הבנק והמעסיק שלכם – כוח הכרטיס, המונפק בארץ באמצעות חברת „מריטרד", מתקבל ב־600 אלף בתי־עסק בעולם. מחירו 60 דולר לשנה.

יש להדגיש – עם אמריקן אקספרס המונפק בארץ, אין אפשרות לשימוש בישראל, אלא רק בחו"ל. עם כרטיס זה אין גם אפשרות לישראלים למשוך מזומנים בחו"ל.

החיוב נעשה ... ובכן, חלקות לביצוע חשבון חודשי מרוכז של הרכישות. פרעון החשבון נעשה באמצעות צ'ק שיישלח לחברה מרכזת באנגליה. כתוצאה מכך החיוב של בעלי־הכרטיס נעשה, לעיתים, כעבור 6–8 שבועות.

עינת איתי

ריפיון העבודה

במחצית השנייה של 1986 חלה עלייה ניכרת במיספר השובתים, וכן גם במיספר ימי־העבודה שהלכו לאיבוד בשביתות. מגמה זו נמשכה גם במחצית הראשונה של 1987. המסקנות אלה כלולות בדו"ח שהוגש לשר העבודה והרווחה על־ידי הממונה על יחסי־העבודה עו"ד נחמן אורי.

במחצית השנייה של 1986 אבדו למשק 175 אלף ימי עבודה ב־76 שביתות שהקיפו 162 אלף שובתים. זהו גידול של 75 אחוז במיספר ימי־העבודה שאבדו, לעומת המחצית השנייה של 1985. במיספר השביתות חל גידול ב־62 אחוז ובמיספר השובתים עלייה של 21 אחוז. כ־80 אחוז מכלל ימי־העבודה שאבדו, היו במיגזר הציבורי.

התערערות יחסי העבודה במשק קשורה, בדרך־כלל לניהול המו"מ על הסכמי השכר. עוד עולה מן הדו"ח, כי מרבית השביתות, 55 אחוז, היו על רקע תביעות שכר ורק 14 אחוז מהן נערכו בשל פיטורי עובדים.

במרוצת שנת 1986 כולה ירדו לטימיון 474 אלף ימי עבודה, בערך כולל של כ־47 מליון שקל, שהם כעשירית אחוז מן התפוקה הלאומית הגלמית של אותה שנה.

ישראל תומר

מוקד ייעוץ טלפוני מיוחד בנושא השקעה בקרנות נאמנות, יעמוד לרשות הציבור בימים 18, 19, 20 באוקטובר, בשעות 16.00 עד 20.00 טלפון למוקד 622641, 622645, 03-622647

להשקיע בהגיון

לאחרונה גוברת הנטיה להשקיע בקרנות נאמנות. ואם כך – השאלה באילו קרנות להשקיע? אם אתה דורש ניהול מקצועי ומיומן המסוגל לעקוב באופן שוטף אחר האירועים בשוק ההון – לרשותך 19 קרנות נאמנות בניהול „אילנות דיסקונט".

יש יתרון - יש הגיון, ב„אילנות דיסקונט"

★ השקעות סולידיות ואחראיות ★ הקטנת הסיכון בשל פיזור רחב בהשקעות ★ נזילות גבוהה ★ אפשרות להחלפת אפיקי השקעה בעלות נמוכה במיוחד ★ ניהול מקצועי ומנוסה ★ מעקב שוטף אחר האירועים בשוק ההון והתאמת השקעות.

ההגיון מחייב השקעה בקרנות נאמנות שהוכיחו את עצמן

מתחילת השנה הניבו כל קרנות הנאמנות שבניהול „אילנות דיסקונט" תשואה מעבר לעליית המדד והדולר.
הקרנות שהתמחו במניות העניקו תשואות גבוהות במיוחד.

במהלך החודש הקרוב ניתן יהיה לרכוש יחידות השתתפות בשיעורי הוספה מופחתים. פרטים בכל סניפי הבנקים בישראל.

אילנות - חברה לניהול קרנות נאמנות של דיסקונט בע"מ

קרנות נאמנות אילנות דיסקונט

אין לראות במודעה זו הזמנה לרכישת יחידות.

הלוח הכללי | הלוח הנפוץ ביותר | הלוח הגדול ביותר

המחלקה הטכנית

חֶבֶר

- כרסמים קונבנציונליים (חלקים גדולים) למפעל בטחוני באזור גוש דן.
- רתכי שריון מנוסים למפעל בטחוני באזור גוש דן.
- שרטטי מכונות — נסיון בויזור אלקטרוניקה באזור הרצליה.
- עובדות ייצור לאחר שרות צבאי פרופיל 72 ומעלה למפעל בטחוני במרכז.

לעבוד בחבר - להרגיש בבית

חברה לשרותי כח אדם

דרוש
חרט C.N.C
עצמאי בעבודה
03-7513585,
03-7510006

למלון דן כרמל
דרושים/ות
פקידי/ות קבלה
עם נסיון ובעלי תעודות בעבודה במלונות 5 כוכבים.
מתאימים יפנו למח' כ"א טלי
04-836211

למשרד רו"ח בת"א
דרושה
מזכירה
כולל הדפסה,
למשרה מלאה
טל: 03 – 621704

למשרד אדריכלים
דרוש/ה
אדריכל/ית
נסיון מוכח של 5 שנים
לפחות טל: 662823/4

לחברת תוכנה בהרצליה פתוח
דרושה
פקידה
להדפסת עברית אנגלית (עיבוד תמלילים)
נסיון קודם בעבודות משרד רצוי
טל. 052-571323
052-571111

מזכירה כתבנית
נסיון בעיבוד תמלילים
למשרה חלקית
טל. 03-723218
לדורית.

דרושים
מומחים בעבוד ודחיסת תמונה ומידע והעברתם בתווך צר – סרט באוירה רועשת
בעלי תואר ראשון בהנדסת אלקטרוניקה או מקצוע דומה ונסיון מוכח בנושא.
נא לשלוח קורות חיים ונסיון קודם לת.ד. 2364 – יוקנעם

לחברה מובילה בענף השילוח הבינלאומי
דרושים:
★ **איש מכירות**
עם נסיון
★ **פקידה**
למחלקת שרות ללקוח אנגלית הכרחית.
לצרוך תאום ראיון נא להתקשר
03-375211 לענת / יחיאל.

ס.ג. אלקטרוניקה בע"מ
S.G. ELECTRONICS LTD.
דרושה
מזכירה למנכ"ל
יכולת לניהול משרד, דרוש ידע באנגלית משרה מלאה
לפנות לליאורה 03-298925,
03-287926.

דרושה בנכו
בוגרת פסיכולוגיה או מדעי ההתנהגות
לתפקיד של מאבחנת
לפנות טלפונית החל מיום א' 18.10.87 04-913666; 04-914052

לחברה המובילה בענף המדחסים, כלי עבודה וציוד פנאומטי
דרוש
איש מכירות
עם נסיון בענף
כישורים דרושים:
1. רקע טכני
2. ידיעת השפה האנגלית
3. רשיון נהיגה
מועמדים מתאימים מתבקשים לפנות לת.ד. 214 חולון
מיקוד 58101
סודיות מובטחת

אקדמאים/ות
הסבה למקצוע הפרסום!
לרכישת מודעות לעתון יומי גדול
דרושים/ות
אקדמאים/ות
בעלי כושר שכנוע והופעה נאה אפשרות למשכורת בסיסית + אחוזים
לקביעת ראיון נא לפנות לחיה א. במדורי פרסום ☎ 03-339984 (רב קווי)

לכפר הנופש הדתי **כינר**
מצפון מזרח לכנרת דרושים
טבח/עוזרי טבח
לפנות לדוד או למרדכי 06-763670

למשרד רואי חשבון
מנהל/ת משרד
בעלי נסיון בלבד מתבקשים לפנות בכתב יד לת.ד. 14069 תל־אביב
מיקוד 61141

למוסד ממלכתי באזור תל־אביב
דרושות
כתבניות
דרישות התפקיד:
א. מדפיסות בעברית ובאנגלית (על מכונת I.B.M, חשמלית).
ב. לאחר שירות צבאי מלא, בריאות תקינה. לעבודה קבועה, כולל תנאים סוציאליים. שעות העבודה 08.00–16.00, או לעבודה עפ"י שעות.
באם הנכן עונות על הדרישות נא כתבו לת.ד. 33789 בצירוף קורות חיים, פרטים אישיים, כולל ת.ז., מספר אישי, ארץ לידה, שנת לידה, שנת עליה, כתובת ומספרי טלפון.
רק מועמדות מתאימות ייענו.
סודיות מובטחת.

דרושים בירושלים
1) **איש מיזוג אויר למלון**
עם נסיון בתפעול שוטף.
2) **איש אחזקה**
עם נסיון לפחות 3 שנים במלון.
תנאים טובים למועמדים.
טל. 02-234169

לבית צבי – בי"ס לאומנות הבמה והקולנוע ברמת־גן
דרושה **מזכירה**
עם נסיון ויכולת ארגון משרד
לקביעת ראיון נא להתקשר לטל: 03-782679 בין השעות 8.00-15.00

ל„טריואקס" ספרים בע"מ
דרושים
אנשי מכירות
לשעות הערב
כרטיס טיסה לחו"ל לאחר 6 חודשי עבודה
בנוסף לרווחים גבוהים אפשרות לבסיס + אחוזים.
טל' 03-614239

מוצעים בזאת למכירה המקרקעין הבאים:
1. **באר־שבע – מגרש** בשטח 30,834 מ"ר לתעשיה קלה או מלאכה, ברח' דרך המלאכה קרוב לדרך חברון. גוש 38008, חלקות 26, 15–24.
2. **מפרץ חיפה – מגרש** בשטח 10,521 מ"ר לתעשיה ברח' חלוצי התעשיה פינת שנקר, גוש 11579, חלקות 32–29.
אין מודעה זו מהווה התחייבות לקבלת הצעה כלשהיא או למכירת הנכס.
לפרטים נוספים נא לפנות לח״מ.
צבי קן־תור, עו"ד
רח' שטמפר 14, נתניה
מיקוד 42402
טל. 053-347476, 349534

לחברת בניה
דרושים:
★ **קבוצות בנאים**
★ **קבוצות טיח**
לפנות למשה
טלפון
03-5522553

עיריית תל־אביב־יפו
„התל־אביבים"
ניהול מוסיקלי – איתן גלבוע בימוי – איקה זהר
למופע חדש דרושים **זמרות וזמרים**
בעלי נסיון קודם בהרכבים והופעה נאה, מגיל 18 ועד גיל 30.
מבחני קבלה יתקיימו ביום א', כ"ח תשרי 18.10.87 בין השעות 19.30–20.30
בספרית למוסיקה – רח' ביאליק 26 ת"א (ליד בית העיריה הישן).
לפרטים נוספים נא לפנות למחלקת מופעים
טלפון: 438264.

פורום ספיר למדיניות כלכלית בישראל
מיסודם של
המרכז לפיתוח ע"ש פנחס ספיר אוני' תל־אביב | מר סם רוטברג | מכון פאלק למחקר כלכלי האוני' העברית

ערב עיון
לציון יום הולדתו ה־80 של פנחס ספיר ז"ל
הרצאת רקע:
מריסון לצמיחה:
האתגרים העומדים בפני המשק הישראלי
פרופ' אסף רזין, מנהל פורום ספיר למדיניות כלכלית בישראל
רב־שיח על הנושא:
העבדת חברות ממשלתיות לידיים פרטיות במכשיר לעידוד הצמיחה
הרצאת פתיחה: [illegible]
המשתתפים: פרופ' איתן ברגלס, אוניברסיטת [illegible]
מר דוד גולומב, [illegible]
מר אהרון דברת, מנכ"ל כלל
פרופ' פנחס זוסמן, האוניברסיטה העברית
מר זאב רפואה, מנהל רשות [illegible]
מנחה: פרופ' ראובן גרונאו, סגן המנהל של פורום ספיר למדיניות כלכלית בישראל
ערב העיון יתקיים ביום ד', 21.10.87, כ"ח בתשרי, תשמ"ח בשעה 19.30, באולם אפטר (מס' 1), בנין נפתלי, אוניברסיטת תל־אביב
– הציבור מוזמן –

העמותה להנצחת זכרם של
עופרה וטל מוזס
הי"ד
שנרצחו בכביש העולה לאלפי מנשה
העמותה הוקמה במטרה לאסוף תרומות להקמת אנדרטה להנצחת זכרם של עופרה וטל מוזס הי"ד בכניסה לאלפי מנשה.
הפסל לאנדרטה נתרם ע"י הפסלת שוש חפץ.
תרומות ניתן להעביר לחשבון מס' 351999/59 בבנק לאומי סניף 946 כפ"ס.
ויבואו התורמים על התודה והברכה.
כתובת העמותה:
אלפי מנשה ד.נ. לב השומרון

הורדת יתר לחץ דם
סדנא בשיטת ביו־פידבק במרכז לטם
10 פגישות בנות שעה שישנו את חייך!!!
ללא תרופות בדרך טבעית מהנה ואלה תלמד לשלוט בלחץ דמך ולהיות אחראי לבריאותך.
הרצאת מבוא ביום ד' 21.10.87 בשעה 19.30 במרכז לטם ת"א – רח' שלום עליכם 30.
הכניסה חופשית
מרכז לטם
03-286648

מציאות בבאר־שבע
למכירה או להשכרה לזמן ארוך אולם 500 ממ"ר על מגרש 5 דונם
מתאים לכל משרד
חניה וגישה נוחה לרכב
לפנות בשעות 8 בערב טל. [illegible]

ברכת בית הוצאת
הקיבוץ המאוחד
לע. הלל
חתן „פרס זאב"
לספרות ילדים ונוער לשנת תשמ"ח

אגודת המתרגמים בישראל | משרד החינוך והתרבות האגף לתרבות ואמנות
יום עיון ואסיפה שנתית
יום ב', ה־19 באוקטובר, באוניברסיטה העברית, גבעת רם (אולם מייזר א')
„תרגום שנת 2000"
10.30 הרשמה
11.00 צבי יניי: מחשבים ובינה מלאכותית
12.30 בתית פרוסט: התרגום הסימולטני
1.30 הפסקת צהרים
2.30 דן רונן: עידוד התרגום: מדיניות משרד החינוך והתרבות
4.00 האסיפה השנתית של אגודת המתרגמים בישראל

השקל שלך

כספוסקופ — אריה אבנרי

היזהרו מפוליטיקה

לפני כמה חודשים נפטר ראש המודיעין הסמוי של מס־הכנסה, יוסף שמש, שהיה חבר פעיל במפלגת העבודה. עוד לפני שחלפה תקופת האבל החלו אישים פוליטיים מהליכוד להפעיל לחצים כדי שלתפקיד ימונה סגנו של שמש, מישאל כהן. כהן אינו מזוהה פוליטית, אבל אחיו הוא חבר מרכז תנועת החירות. בסופו של דבר זכה בתפקיד אדי מערבי, חוקר ירושלמי ותיק, שאין לו נגיעה לפוליטיקה. נראה כי הלחצים הפוליטיים הזיקו למישאל כהן, מכיוון שהיו לו הכישורים הדרושים לתפקיד, ואילמלא הלחץ הפוליטי, נראה שהוא היה ממונה לתפקיד, באופן טבעי.

הועד הדו־לאומי

ראשי העובדים של התעשיה האווירית דחו באחרונה הצעה לשתף את האיגודים המקצועיים האמריקנים במאבקם למען חידוש פרויקט ה„לביא". הרעיון היה שהאיגודים האמריקנים יצטרפו למאבק בשם האינטרסים של הפועלים האמריקנים שיפגעו בגלל הפסקת הפרוייקט. ההצעה ירדה מעל הפרק מאחר שעלתה באיחור, אחרי שהממשלה כבר החליטה לבטל את הפרוייקט.

עשן בעיניים

בדירקטוריון חברת „דובק" התעניינו באחרונה במידע לפיו נפגש מנכ"ל החברה, זורח גהל, בביתו, עם איש העסקים נחום וסקביץ המבוקש על־ידי הרשות האמריקנית לניירות ערך בחשד למעשי הונאה בבורסה האמריקנית יחד עם דוד סופר. למרות ששני הצדדים מנסים להעניק לפגישה זו אופי של ביקור חברתי, יש כאלה שאינם שוכחים ששניים היו בעבר אויבים בלב ונפש וגהל דחק למעשה את וסקביץ, שהיה בעל מניות בחברה, אל מחוצה לה. בתגובה לה־שערות ושמועות שפשטו בין המקורבים להנהלת החברה, הכחיש באחרונה וסקביץ כי יש לו כוונה לחזור אל „דובק", ואולי אפילו לנסות להשתלט עליה, תוך ניצול המאבק הפנימי הקשה הנערך בין חברי ההנהלה על השליטה בחברה.

מפה לאוזן

בין אנשי העסקים בתל־אביב משמה באחרונה שמועה בגין החקירה לחקיקות הונאה במשטרה חוקרת „פרשה" כלכלית שלוחותיה מסתעפות בארצות־הברית ולארצות נוספות. מקור השמועה, שהתפשטה מהירות וזכתה להתעניינות, היה בעובדה שראש היחידה, תת־ניצב יורם גונן, שהה בימים האחרונים בחופשה שהוא מושכת בארצות־הברית. התשובה לשאלתי אמר דובר המטה הארצי של המשטרה, תת־ניצב גונן יצא לחופשה ואינו עוסק בחקירות בתקופת חופשתו.

עדות המזרח

פגישה לילית שנערכה באחד מלילות השבוע בין המיליארדר שאול אייזנברג לבין יו"ר ועדת הכספים של הכנסת, ח"כ אברהם שפירא, בביתו של האחרון, עוררה ניחושים לגבי נושא הפגישה. ח"כ שפירא: „אייזנברג בא אלי כדי לקבל ממני עצה. הוא לא היחיד שפונה אלי כדי לשמוע את דעתי". מקור יודע דבר טוען כי הפגישה היתה קשורה בהתרחבות עיסקי שפירא לדרום קוריאה ולמזרח הרחוק, שהוא „חתחום הטריטוריאלי" של אייזנברג.

אבות ובנים

איש העסקים אהרון רובינשטיין נותן אפשרות להגיש תביעה משפטית נגד בנו, מוטי, בטענה כי הבן משתמש במאבקו נגד האב, במתנת ירושה, (מניות ונכסים), שזה העניק לו. הרקע לצעד זה קשור במאבק חריף שנתגלע בין אהרון רובינשטיין לאחיו אברהם. הבן, מוטי, הצטרף לדודו במאבקו נגד אביו.

כוונות טובות

יועצו של שר המשפטים לשעבר, עו"ד יחיאל גוטמן, עומד לפרסם בקרוב מהדורה חדשה של ספרו על מוסד היועץ המשפטי לממשלה. הספר המעודכן כולל פרק מיוחד על היועץ המשפטי הנוכחי, יוסף חריש, הזוכה מתחבר לתשבחות העומדות בסתירה לביקורת המוטחת בו על־ידי אמצעי התקשורת. עו"ד יחיאל גוטמן: „חברתי למר חריש כי יש לי כוונות טובות כלפיו".

העשירים שבעשירים

עשירי ארצות־הברית לא ירדו מנכסיהם. להיפך, הם הפכו לעשירים עוד יותר.

כך, על כל פנים, מסתבר מהסקר השנתי של הירחון „פורבס", המביא בגליונו החדש, העומד להופיע בשבוע הבא, רשימה מפורטת על 400 האנשים הנחשבים לעשירים ביותר באמריקה. עובדי העיתון חישבו ומצאו, כי אותם 400 אנשים שווים ביחד סך של 220 מיליארד דולר. סכום זה גבוה ב־41% משווי הכולל של הרכוש שהיה ברשותם של 400 העשירים ביותר לפני שנה.

ברשימת ה־400 נמצאים 49 שהונם עולה על 1,000 מיליון דולר, כלומר הם – מיליארדרים. מספרם של אלה הוכפל בשנה שעברה.

בתואר של האמריקאי העשיר ביותר מחזיק זו השנה השלישית ברציפות סם וולטון, בן ה־69, השולט על רשת חנויות כל־בו, וולטון, שהונו נאמד בסך 8.5 מיליארד דולר, החל את הקריירה שלו כזבן ברשת של כל־בו מתחרה, בה היתה משכורתו השבועית 85 דולר.

אגב, יש לפי ה„פורבס" שני אנשים בלבד בעולם כולו שהם עשירים יותר מסם וולטון. שניהם יפאניים, האחד יושיאקי טוטסומי, ה„שווה" 20 מיליארד דולר, והשני הוא טאקיצירו מורי, שרכושו הכולל מוערך בסכום של 13 מיליארד דולר.

בין עשרת השמות המובילים ברשימת העשירים ביותר באמריקה נמצאים, בין היתר, ג'ון קלוג'ה, בן 73, ממוצא גרמני, שהונו נאמד בשלושה מיליארד דולר, איש העסקים רוס פירוט (57) מטקסס עם רכוש של 2.9 מיליארד דולר, דיוויד פאקרד (75) ממייסדי חברת המחשבים „יולט־פאקרד" (2.87 מיליארד דולר) והאחים סמואל ודונלד ניוהאוס, השולטים באימפריה של חברות לחוצאה לאור, כל אחד מהם הולש על רכוש מוערך של [illegible] מיליארד דולר.

דוד יהאלי

שוק הנדל"ן

קריית־תעשייה באילת

חברת „מיבני תעשיה" המקימה באילת קריית־תעשייה חדשה שתשתרע על 8.5 דונם, ותהיה בנויה כמרכז סגור שיכלול חצרות, גינון ותאורה, שילוט וגידור בסיגנון חדיש. 50 יחידות כבר הושכרו ליזמים מקומיים על־פי מפתח עדיפויות שנקבע בשיתוף עם עיריית אילת. בין השאר יוקמו במקום 3 מיפעלי מזון, 2 מיפעלי פיברגלס, מיפעל למוצרי פלסטיק ובתי־מלאכה. בניית הקריה עתידה להסתיים באביב 1988. חברת „מיבני תעשייה" מתכננת להקים בעיר גם קריית מוסכים בשטח של 3 דונם.

מחיר מדעי

דירת 3 חדרים (75־80 מ"ר) קרוב למרכז רחובות („עיר המדע") עולה כיום כ־80 אלף דולר, דירת 4 חדרים (110 מ"ר) 110־115 אלף דולר ואילו דירת 5 חדרים (140 מ"ר): כ־150 אלף דולר.

מחיר הפיתוח

תוך חודש וחצי מכרה חברת „אזורים" 21 קוטגים דו־מישפחתיים (140 מ"ר) ב„כרמיאל". המחיר: 88 אלף דולר לפני מע"מ. מינהל מקרקעי ישראל מציע להחכיר 17 מיגרשים בכרמיאל, לבנייה בשיטת בנה ביתך. שטח המגרש: 530 מ"ר, למגורים: 210 מ"ר. המחיר: 3,500 ש"ח + הוצאות פיתוח בסך 32,800 ש"ח. (לסכום זה יש להוסיף מע"מ).

המשומשות

וילות מ„יד שנייה" מוצעות בי־שוב כוכב יאיר במחיר כ 130־135 אלף דולר לווילה 5 חדרים 150 מ"ר על קרקע בת חצי דונם. עלותה „ההיסטורית" של וילה כזו היתה כ־100 אלף דולר. תמורת וילה, 6 חדרים 160־180 מ"ר הבנויה על חצי דונם מבקשים כ־150 אלף דולר.

מחירים בעמק רפאים

דירות (3 חדרים, 80 מ"ר), במושבה־הגרמנית שבעמק־רפאים בירושלים נמכרות ב־100 אלף דולר. וילות (3 מיפלסים, 200 מ"ר), נמכרות בקרוב ל־500 אלף דולר. תיווך „אמבסדור" מציע במקום, להשכרה, חנויות ב־35 דולר למ"ר/חודש ומישרדים ב־13 דולר למ"ר/חודש.

ט"ו באשדוד

מינהל מקרקעי ישראל פירסם השבוע מיכרז לחחכרת שני מיגרשים בשטח 20 דונאם, לבניית 54 יחידות דיור ברובע ט"ו באשדוד. שטח כל דירה יהיה 130 מ"ר. בחזית המיבנים יוקם מרכז מיסחרי ששטחו 250 מ"ר. הוצאות הפיתוח הן כמיליון ש"ח (לא כולל מע"מ).

קומבינציה

חלקת קרקע גדולה ברחוב ויצמן בכפר סבא, מוצעת למכירה, בעיסקת קומבינציה, באמצעות סוכנות אנגלו־סכסון. על החלקה ניתן לבנות 1,400 מ"ר שטחי מיסחר עם חזית לרחוב ויצמן ו־1,600 מ"ר מישרדים ב־3 קומות מדורגות. עבור הקרקע דרש המוכר 55 אחוז מהשטחים שיבנו בבנין, הקונה הסכים אולם ברגע האחרון העלה המוכר את דרישתו ל־60 אחוז, והקונה נרתע. בעל הקרקע מבטיח כנראה גם צ'ופר: הרחבת העיסקה לחלקות נוספות שבבעלותו עליהן ניתן לבנות כ־190 דירות ב־8־9 בנינים. במקום נמכרים שטחי מיסחר (לחזית) ב־3,500 דולר למ"ר, ומישרדים ב־1,100 דולר למ"ר.

מינימום פלוס

חברת „חפירה וחציבה" זכתה במיכרז של מינהל מקרקעי ישראל לחחכרת מיגרש ששטחו 2,540 מ"ר, המיועד לבניית בית־מגורים בן 4 קומות, בשכונת בית־הכרם בירושלים. החברה תשלם למינהל 1,631,000 ש"ח (בתוספת מע"מ) כלומר כ־72 אחוז יותר ממחיר המינימום שקבע השמאי מקרקעין מוסמך, שעמד על 949,565 ש"ח. במיכרז אחר לחחכרת מיגרש ששטחו 265 מ"ר, המיועד לבניית מבנה מסחרי בנתיבות, זכה רפאל מזרחי. הוא ישלם למינהל 14,440 ש"ח (בתוספת מע"מ). מחיר המינימום שקבע שמאי מקרקעין למגרש: 2,500 ש"ח.

משה ברק

השקעות נוצצות

הבסיס: 1975=100

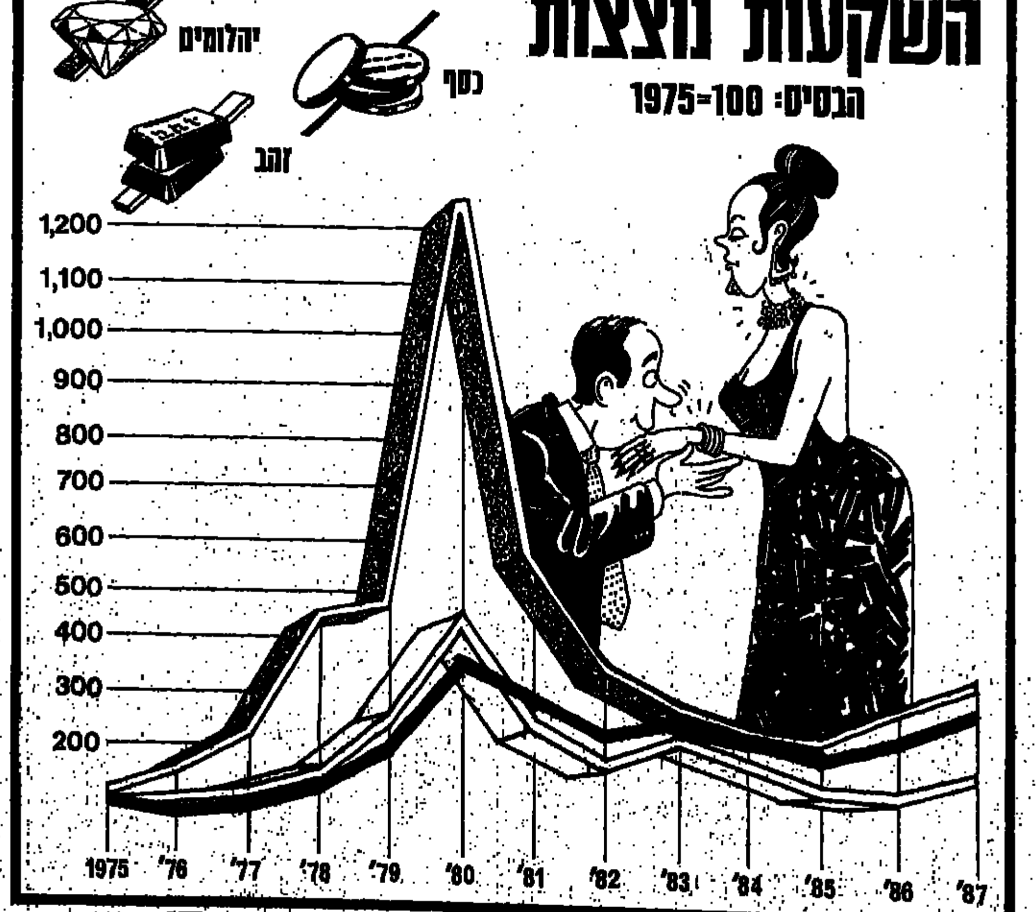

הזהב שוב נוצץ למשקיעים ברחבי העולם. הרף העובדה, כי יש מומחים הסבורים שאין לצפות לעלייה נוספת במחיר הזהב, קיימת קבוצה גדולה של אנשי כספים הרואים בטווח הבינוני והרחוק סיכויים טובים לעסקים הקשורים בזהב.

אחד ההסברים לתחזית זו קשורה בעלויות ההפקה של המתכת היקרה. במצב בו המחיר נע בסביבות 450־460 דולר לאונקיה אפשר רק להרוויח מיצור זהב, שהוצאות הפקתו נעות בין 210 ל־270 דולר לאונקיה.

בארה"ב למשל, מורגשת באחרונה „התעוררות" של משקיעים על מיכרות זהב, שננטשו בשנים הקודמות, או נתגלו רק באחרונה. לעניין הגובר בזהב המבטיח של חברות להפקת זהב נתנה תנופה מיוחדת התחזית, שפורסמה לפני זמן־מה, לפיה יגיע מחיר הזהב עד 560 דולר לאונקיה בשנה הבאה. זה גם ההסבר לחיזיון, כי מניותיהן של החברות המחזיקות במיכרות זהב, עולות בהתמדה, מאז תחילת השנה האזרחית. המדד של „סטנדרד אנד פורס" באמריקה מראה על עליה (דולרית) ממוצעת של 130% בשערי המניות המפיקות זהב. קניית תעודות השתתפות בקרנות נאמנות המתמחות בהשקעות בזהב בארה"ב, עלתה פי־8 מאז השנה שעברה.

במצב זה אין פלא בהבר, כי מאז 1981 הוכפל ייצור הזהב בקנדה ובאוסטרליה גדל הייצור פי־4. על רקע נתונים אלה מאלפות בנושאי העקומות המובאות כאן, המציגות – לשם השוואה – את התנודות הממוצעות במחירי היהלום בן קראט (מן הסוג המשובח ביותר) ובמחירי הזהב ומתכת הכסף מאז 1975.

משה בן־עמי

השקל שלך

★ שווה לדעת ★ שווה לד

ללכת על כל הקופה

יתרונות המס הטמונים בקופות־הגמל

אם הינך עובד שכיר, שהשתכר בחודש ספטמבר 1987 מעל 2,200 שקל ומעבידך שילם עבורך לקר־פת־גמל לתגמולים – הינך חייב במס, על תשלומי המעביד מעל הסכום הנקוב לעיל. כיצד תו־כל להימנע מרוע הגזי־רה? קופת־גמל לתגמו־לים זוהי קרן או קופה שניתן לשלם לה כס־פים בעד תגמולים. בבוא היום משלמת קו־פת־הגמל לעמית (לחו־סך) תגמולים: סכום חד־פעמי הכולל את החיסכון והרווחים שנ־צברו. לפי החוק מותר למעביד לשלם עד 5% ממשכורתו של העובד השכיר לקופת־הגמל, ובמקביל חייב העובד לשלם 5% נוספים לקו־פה, כלומר התשלום בסך הכל 10% מהמש־כורת. אבל, החוק מגביל את ההפרשה בתיקרה המ־כונה „הכנסה מזכה". לדוגמא: תיקרת ההכנסה המזכה בספטמבר '87 היתה 2,200 שקל. מזה יכול היה המעביד לש־לם 5% המסתכמים ב־110 שקל, והעובד יכול היה להפריש סכום זהה. הסכום ששילם המעביד מוכר לו כהוצ־אה לצורך מס, והעובד מקבל הטבה בצורת זי־כוי ממס, על הסכום שהפריש לקופה. מה קורה אם הכנסת העו־בד עוברת את התיקרה של הכנסה מזכה? החוק קובע שבמקרה זה צריך העובד לשלם מס על הסכומים שה־מעביד הפריש ואשר עוברים את תיקרת ההכנסה המזכה. אם הכנסתו של העובד הגיעה, למשל, ל־3,000 שקל והמעביד שילם לקופת־הגמל 5% מהש־כר (150 שקל), על העובד לשלם מס על ההפרש בין 150 לבין 110 שקל (תיקרת החיסכון).

את בעיית החבות במס ניתן לפתור, אם המעביד יפריש לקופת־גמל לקיצבה, שבה יקבל העובד תשלומי פנסיה בהגיעו לגיל פרישה, במקום לקופת־גמל לתגמולים. החוק קובע, כי אם משולמים כספים לקו־פת־גמל לקיצבה ולא לקופת־גמל לתגמולים, אין העובד חייב במס על תשלומי המעביד שעוברים את התיקרה.

גם עצמאי יכול לחי־סוך בקופת־גמל וליה־נות מהטבות מס. עובד שכיר יכול אף הוא לחי־סוך בקופת־גמל כעצמ־אי, בלי „טובות" מה־מעביד אשר מנוע מלהפריש לקופת הגמל על מרכיבי־שכר שהם הוצאות, כמו אחזקת רכב או הוצאות־טלפון. אבל, יכול השכיר להפ־ריש בעצמו לקופת־הג־מל עבור סעיפים אלה ולזכות בהקלה במס.

רו"ח נדיה לוי

עצמאי: את הכסף

מתי יקבל החוסך העצמאי את כספו מהקופה?

לאחר שפרש מעבו־דה או שעבודתו צומצ־מה באופן ניכר; בתום 15 שנה, אם החל לחי־סוך בקופת־הגמל מיום 14.12.75. אם החל לחי־סוך לפני תאריך זה, נכ־אי חוא לכספי התגמו־לים בתום 10 שנים; גבר שמלאו לו 65 שנה ואשה שמלאו לה 60 שנה, בתום 5 שנים מו־ם תחילת החיסכון.

קשיי נזילות

תיקון בתקנות קו־פת־הגמל לעצמאיים שהתקבל לאחרונה, מרע את התנאים לגבי מצב הנזילות. בעבר יכול היה עמית עצמאי להעביר את כספו מקו־פת־גמל אחת לשנייה. לדוגמא: אם חסך בקו־פה אחת במשך 3 שנים ובקופה אחרת במשך 13 שנה, יכול היה להעביר את הכסף מקופת־הגמל הצעירה לקופה הוותיקה ולמ־שוך את כספי הצבירה שהיו בשתי הקופות לאחר שנתיים, שבן הוא הגיע לסה"כ ותק של 15 שנה.

התיקון קובע שמעב־[illegible]

שכיר: סוף טוב

מתי יקבל החוסך השכיר את כספו מן הקופה?

[illegible]

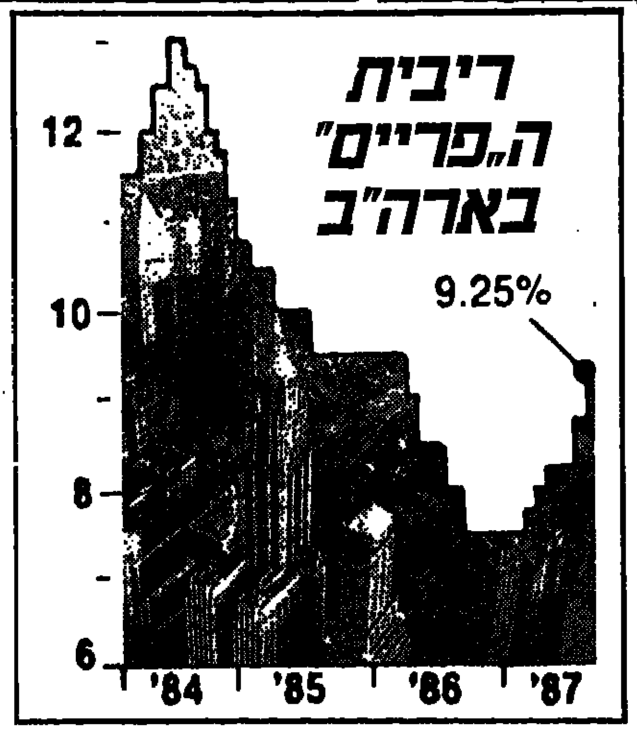

מומחי „גיפט"

הריבית עלתה והדולר – ירד

הבנקים המסחריים המובילים בארה"ב העלו את הריבית הבסיסית (ה„פריים רייט") מ־8.75% עד 9.25% ובכך ביצעו את התייקרות החמישית במחיר האשראי מאז מארס 1987.

ואף־על־פי־כן, הדולר נחלש לעומת מרבית סוגי המט"ח בעולם, כפי שניתן לראות מנתוני הטבלה, למטה, שסוכמו על־ידי „גיפט", חברה לניהול תיקי השקעות במט"ט, הפועלת בראשותו של נורברט ברינקר.

משה בן־עמי

ואלה השינויים של השבוע:

סוגי המטבע	שער־החליפין (ביחס לדולר) 6.10.87	14.10.87	השינוי (ב־%)
לירה שטרלינג	1.6340	1.6447	+ 0.65
מארק גרמני	1.8320	1.8215	+ 0.56
פראנק שווייצרי	1.5260	1.5103	+ 1.04
פראנק צרפתי	6.1010	6.0660	+ 0.58
פלורין הולנדי	2.0615	2.0470	+ 0.61
לירטה איטלקית	1321.90	1.315.0	+ 0.64
יאן יפאני	146.25	143.87	+ 1.65
ראנד ד. אפריקני	0.4845	0.4835	- 0.21
לירה לבנונית	298.64	317.52	- 5.95
דינר ירדני	0.3521	0.3497	+ 0.69
לירה מצרית	2.2347	2.2255	+ 0.41
שקל ישראלי (יציג)	1.6097	1.6035	+ 0.39
השינויים במחירי המתכות היקרות (לאונקיה)			
זהב	$ 458.90	$ 459.60	+ 0.15
כסף	$ 7.69	$ 7.71	+ 0.26
פלטינה	$ 576.00	$ 576.20	+ 0.03

המסומנים ב־* מראים יחס הפוך: הדולר בהשוואה למטבע.

מה „עשו" המניות

(שיעורי תשואה נומינליים. באחוזים)

שם נייר הערך	השבוע	החודש
הספנות 0.1	+ 2.5	- 3.1
כללי לא בהסדר	- 0.2	- 5.4
הבינלאומי 5.0	- 1.9	- 4.1
פ.בי 0.5	+ 3.1	+ 0.4
אי.די.בי רג 100	+ 0.5	+ 0.9
דיסקונט א	+ 0.4	+ 0.6
המזרחי ש	+ 0.2	+ 0.2
כלל סטוק 100	+ 0.0	+ 0.3
לאומי משכ' ש	- 2.0	- 3.4
פתוח משכ' ש	+ 1.2	- 4.0
משכן ב ש	0.0	- 3.2
עצמאות 0.1	- 2.1	- 2.1
טפחות רג ש	+ 0.9	- 3.5
מירב 1.0	+ 0.1	- 0.9
שלמון א ש	+ 3.1	- 1.8
לאומי תעשיה א ש	- 0.7	- 6.4
מרכז קבלנים 5.0	- 0.9	+ 0.8
כלל ליסינג 0.1	- 2.9	- 5.3
אורדן 0.1	- 2.2	- 9.9
ביטוח משנה 0.1	- 0.2	- 0.2
הדר 1 ש"ח	+ 0.0	- 6.7
הסנה ש	+ 1.1	- 0.7
המניקס 0.1	+ 1.3	+ 3.5
מנורה 1.0	+ 2.1	+ 7.1
סהר ביטוח ג	- 5.9	- 9.2
צור ש	- 1.6	- 3.1
ציון החזקות 1.0	- 1.0	- 2.1
אינטרנאמא 1.0	+ 4.3	- 9.4
כלל סחר 1.0	+ 0.0	- 4.5
קיסטל 1.0	- 0.8	- 5.3
שופרסל א' 2	+ 2.1	- 3.0
דלק ג 0.1	+ 0.2	- 2.5
קרור 1.0	- 1.8	- 11.3
מלונות דן 1.0	- 0.6	+ 0.0
מלונות ירדן 1.0	+ 1.1	- 4.9
איכות 1 שח	+ 0.4	- 5.9
ת.י.ל.ן 1.0	+ 0.7	- 1.7
כלל מחשבים 1.0	- 1.8	- 6.7
מ.ל.ל. 1.0	- 1.0	- 2.3
ניוקו 1	- 0.2	- 4.8
חים מחשבים 1.0	+ 0.9	- 2.6
אורים 1 שח	+ 1.4	- 5.0
אילון 1.0	- 2.6	- 4.3
אלרוב 1.0	+ 0.9	- 4.0
אמריקה 1 שח	0.0	- 5.2
ארלון 1 שח	+ 0.0	- 4.2
ברנוביץ 1 שח	- 2.5	- 4.9
דוקור 1.0	- 3.0	- 5.6
דרעך 0.1	- 2.2	- 7.7
ח. כלכלית ים	+ 1.9	- 2.1
נכסים ובנין 1.0	- 1.3	- 3.5
גב־ים 0.1	+ 2.6	- 6.8
הכשרת הישוב 1.0	+ 8.2	+ 0.7
ישפרו	+ 1.6	+ 5.2
כלל נדל"ן 0.1	- 0.6	- 2.4
פת.ח 1.0	- 5.0	- 5.0
מאגר בניה 1.0	- 3.2	- 3.2
מרב 5.0	- 3.8	- 5.0
לוינשטיין 1.0	- 4.3	- 7.4
ליפשיץ 1.0	+ 6.1	- 3.9
נכסי אורים 1.0	- 1.2	- 2.1
סהר אחזקות 1.0	- 1.2	- 6.8
עמר וסלע 1.0	+ 0.0	+ 0.0
רוגובין 1 שח	- 0.2	- 2.2
מסעי הדר 0.1	- 1.4	- 5.0
מזרין 0.1	+ 2.1	+ 2.1
נכסי־דדרים 1.0	- 1.0	- 5.2
פרי אור 0.5	+ 1.2	+ 3.2
רוקע מבוב ש	+ 0.0	- 0.5
עלכל 1.0	- 8.3	- 8.1
סמנס בירה 1.0	- 0.9	- 2.9
יצור 1.0	+ 7.7	- 3.1
מפרוסט 1.0	- 1.4	- 7.9
עלית 0.1	+ 4.8	- 0.9
שמן מבוב ש	- 5.8	- 21.5
ארגר 1.0	+ 3.7	- 3.6
אשפת בריך 1.0	- 2.9	- 4.0
ארגמן רג ש	+ 6.9	- 1.8
דלתא־גליל 1.0	+ 5.7	+ 2.5
ויטלגו 1.0	+ 2.9	+ 13.2
ויקית 1.0	- 1.0	- 3.1

שם נייר הערך	השבוע	החודש
ליגת 1.0	- 0.7	- 4.1
מקס 0.1	- 0.7	- 13.0
עיט 1.0	- 2.1	- 5.3
פולגת א 0.1	+ 3.8	- 13.8
פרגור 1.0	- 2.9	+ 0.6
גיבור סברינה	- 6.0	- 8.5
תעש רוגוזין	+ 1.2	- 3.1
אורדן 10.0	+ 0.5	- 3.3
כבלים ש	+ 0.2	+ 1.5
התכוף 1.0	- 7.5	- 8.5
קופסאות פח 1.0	+ 1.2	- 0.6
כבלי ציון 1.0	+ 0.0	+ 0.0
קדמני 1.0	- 6.7	- 7.6
נחושתן 0.1	- 3.2	- 1.7
מפקר פלדה 1.0	- 1.3	- 10.4
שלדות 5.0	- 2.7	- 15.5
אלביט 3.0	- 4.6	- 10.7
אלקו 0.25 ש	+ 0.4	- 3.0
אלקטרה א 0.5	+ 2.4	- 2.9
אלרון	- 0.8	- 4.4
ארית 0.02 שח	+ 1.0	+ 1.2
תעש' אלקטרוניקה	+ 3.8	+ 1.2
ספקטרוניקס 1.0	+ 2.3	- 1.7
פויכטונגר 1 שח	- 3.1	- 16.5
ציקלון 1 שח	- 2.0	- 2.8
ת.א.ת 1.0	- 1.9	- 13.7
תדאה 1.0	+ 2.0	- 4.0
אי.פי. כלל 1 שח	+ 2.5	- 0.8
אקרשטיין 1 שח	+ 3.6	- 0.7
טרומאסבסט 1.0	- 13.6	- 24.0
מודול השק בתעש	+ 6.9	- 4.6
אגן 5.0	+ 0.0	- 2.3
אליאנס ב 200.0	+ 2.7	- 9.0
גל תעשיות 1.0	—	- 3.3
רשנים 0.1	+ 2.1	- 0.7
חיפה כימיקלים	+ 1.6	- 6.3
טבע 0.01 שח	+ 1.9	- 2.6
ים־המלח 0.1	- 0.5	- 4.0
פטרוכימיים 10.0	+ 1.4	- 3.2
סנו 1.0	+ 0.9	- 0.2
פריקלאס 1 שח	+ 0.0	- 8.6
תיא 5.0	+ 6.8	- 4.1
פרוטארום 10.0	+ 3.9	- 1.9
כתר	+ 0.0	- 0.4
דפרון 1.0	+ 0.0	- 2.6
ח.מ.ן 1.0	+ 9.8	+ 6.3
לבידי אשקלון 1	+ 0.2	- 2.9
מפעלי נייר 10.0	+ 3.0	- 3.6
רים 0.1	- 6.4	- 1.5
חמישה יוד 1.0	- 4.9	- 4.6
ח.ג. פולק 1 שח	+ 1.5	- 6.5
מרכזית ב 0.1	- 1.0	- 4.0
כור בכ 1.0	- 6.0	- 7.8
כלל תעשיות 1.0	+ 1.7	- 3.2
אי.די.בי. פתוח	- 3.0	- 6.4
אינקובה 1 שח	+ 1.5	- 2.9
אלרן ש	+ 0.2	- 7.1
רנבאר 1	- 0.3	+ 0.1
חברה לישראל	+ 0.1	- 6.7
פועלים השקע' ש	+ 0.0	- 5.5
דיסקונט השקע' ש	- 1.0	- 6.4
מזרחי השקע' ש	- 0.7	- 3.6
ישום החזקות 1 שח	+ 0.5	- 6.5
כלל ישראל 10.0	+ 0.5	- 5.2
מגור מ"ד 1 שח	+ 1.2	- 1.8
עוז השקע' ב 0.1	- 10.8	- 18.2
פז השקע' ש	+ 1.0	- 7.4
פמה א 0.1	- 0.8	- 6.1
קדרון 1	+ 0.5	+ 0.0
דלק חפ. נפט 1.0	- 2.0	- 5.3
פז חפ. נפט	- 0.4	- 3.6
מ.ג.ן 1.0	- 0.5	+ 0.0

נתונים אלה חושבו במיוחד עבור מוסף „השקל שלך", על־ידי מומחי „הבנק הבינלאומי הראשון". כל המניות המצוטטות כאן הן בנות 1 (0:1) שקל, אלא אם־כן צויין אחרת.

שערי מטבע חוץ ביום 15/10/87,

המטבע	השינוי	בנקנוטים לאומי קניה	לאומי מכירה	הפועלים קניה	הפועלים מכירה	דיסקונט קניה	דיסקונט מכירה	העברות והמחאות לאומי קניה	לאומי מכירה	הפועלים קניה	הפועלים מכירה	דיסקונט קניה	דיסקונט מכירה	שער יציג
1 דולר ארה"ב	-0.002	1.56	1.63	1.56	1.63	1.56	1.63	1.5950	1.6150	1.5921	1.6119	1.5921	1.6121	1.6033
1 מארק גרמני	—	0.86	0.90	0.86	0.90	0.85	0.90	0.8759	0.8869	0.8728	0.8837	0.8733	0.8843	0.8799
1 לישט"ש	-0.013	2.56	2.68	2.58	2.70	2.57	2.69	2.6254	2.6583	2.6221	2.6548	2.6189	2.6518	2.6367
1 פרנק צרפתי	-0.002	0.25	0.27	0.25	0.27	0.25	0.27	0.2626	0.2658	0.2626	0.2658	0.2622	0.2655	0.2641
100 ינים יפאניים	-0.014	1.08	1.18	1.08	1.14	1.08	1.14	1.1084	1.1223	1.1041	1.1178	1.1040	1.1179	1.1130
1 גולדן הולנדי	-0.003	0.76	0.79	0.76	0.80	0.76	0.80	0.7775	0.7872	0.7764	0.7861	0.7763	0.7861	0.7820
1 פרנק שויצרי	-0.018	1.03	1.08	1.03	1.08	1.03	1.08	1.0538	1.0671	1.0539	1.0670	1.0525	1.0656	1.0601
1 כתר שודי	-0.002	0.24	0.26	0.24	0.26	0.24	0.26	0.2497	0.2528	0.2494	0.2525	0.2491	0.2522	0.2508
1 כתר נורבגי	-0.002	0.23	0.24	0.25	0.25	0.23	0.25	0.2394	0.2424	0.2391	0.2421	0.2390	0.2420	0.2408
1 כתר דני	-0.005	0.22	0.23	0.22	0.23	0.22	0.23	0.2284	0.2312	0.2278	0.2307	0.2279	0.2308	0.2293
1 מארק פיני	+0.005	0.36	0.37	0.36	0.37	0.35	0.38	0.3637	0.3683	0.3634	0.3679	0.3631	0.3677	0.3660
1 דולר קנדי	-0.004	1.19	1.25	1.20	1.26	1.19	1.25	1.2213	1.2366	1.2197	1.2350	1.2190	1.2343	1.2283
1 דולר אוסטרלי	-0.058	1.09	1.20	1.11	1.19	1.11	1.19	1.1468	1.1612	1.1459	1.1602	1.1454	1.1599	1.1540
1 ראנד דרא"פ	-0.010	0.50	0.60	0.46	0.78	0.49	0.68	0.7704	0.7800	0.7703	0.7799	0.7705	0.7802	0.7753
10 פרנקים בלגיים	-0.001	0.41	0.43	0.41	0.43	0.41	0.43	0.4189	0.4242	0.4208	0.4261	0.4200	0.4258	0.4231
10 שילינגים אוסטריים	-0.004	1.22	1.27	1.22	1.28	1.22	1.28	1.2425	1.2581	1.2411	1.2566	1.2408	1.2565	1.2496
1000 לירטות איטלקיות	-0.001	1.18	1.25	1.19	1.26	1.19	1.27	1.2140	1.2292	1.2109	1.2261	1.2128	1.2277	1.2196
1 „אקו" (ECU)	-0.007	—	—	—	—	—	—	1.8189	1.8417	1.8151	1.8378	—	—	1.8279
1 דינר ירדני	-0.006	4.36	4.63	4.61	4.80	4.44	4.74	—	—	—	—	—	—	4.5854
10 לירות לבנוניות	—	—	—	0.09	0.10	0.04	0.06	—	—	—	—	—	—	0.0505
1 לירה מצרית	-0.001	0.66	0.69	0.66	0.71	0.63	0.68	—	—	—	—	—	—	0.7204

ORS שרותי כח אדם

למחלקה המשרדית בתל אביב

דרושים

★ מזכירה עברית + מעט אנגלית
– מזכירת מחלקה
– הדפסה על מעבד תמלילים וורד מיל
– שעות עבודה 08.00־15.00, ימי ו' 08.00־13.00
– העבודה בתל אביב

★ מזכירה/עורכת פוליסות
– נסיון בבטוח אלמנטרי חובה.
– חשוב פוליסות, חדוש פוליסות
– נסיון בתביעות
– מעט הדפסות בעברית
– שעות עבודה 08.30־15.00, ימי ו' 08.30־12.30
– העבודה בתל אביב

★ תמליליות עברית ו/או אנגלית
– על מעבד תמלילים לקס, וונג, אפל, א־ב.
– במשרות מלאות, אפשרי גם אחה"צ.

★ כתבנית אנגלית + טלקס.
– עבודה עצמאית
– 4 – 3 פעמים בשבוע, שעות גמישות
– העבודה בתל אביב

★ נקבניות דיסקטים
– לעבודה בשעות גמישות
– העבודה בתל אביב

תנאים מצויינים למועמדים המתאימים
או.אר.אס אתרים 134 ת"א 03־202460

– סודיות מובטחת –

הטובים עובדים קבוע ORS

תכונות

מחשבים ותקשורת (1986) בע"מ

מקבוצת מפעלי ת.ב.ן נמצאת בתנופה ולכן:

דרושים לנו – למשרה מלאה 5 ימים בשבוע

1. אנשי מכירות :
למיקרו מחשבים וציוד הקפי
★ הכרות וידע במיקרו מחשבים, מסופים ומדפסות ★ הבנה בתוכנה ובתקשורת ★ התמצאות בשוק המחשבים ★ נסיון מוכח במכירות.

2. טכנאי/ת הנדסאי/ת
למחי השרות
★ נסיון הכרחי באחזקת מחשבי PC מסופים ומדפסות ★ יכולת קריאת חומר טכני באנגלית ★ רשיון נהיגה

3. פקידת יבוא
ואדמיניסטרציה
★ נסיון מוכח בהליכי יבוא ★ יוזמה, כושר אירגון ויחסי אנוש טובים ★ ידע בהפעלת טלקס ★ אנגלית על בוריה

על המעונינים לפנות בצרוף קורות חיים וציון מס' המשרה ל: תכונות בע"מ היצירה 29 רמת־גן 52521
סודיות מובטחת

לקבוצת השמירה בע"מ

לסניף נתניה דרוש:

מפקח נקיון אזורי

★ בעל נסיון מוכח ★ יכולת ניהול צוות עובדים גדול

★ כושר ארגון ★ בעל רשיון נהיגה ★ בעל טלפון בביתו.

העבודה רבת אתגר ועניין, בלתי שגרתית ומצריכה והעוסק בה מסירות, מחוייבות ושעות עבודה מרובות.

מועמדים תושבי נתניה והסביבה יפנו טלפונית לקביעת ראיון לנאוה 053־335753
סודיות מובטחת

המחלקה הטכנית

חבר

■ הנדסאי/מהנדס תעשיה וניהול להכנת תיקי ייצור לחלקים מדרוייקים (חצי מקרון).
■ הנדסאי מכונות – ניסיון בתכנון צנרת תעשייתית לפרוייקט ממושך בחולון.
■ הנדסאי/טכנאי קירור – נסיון מוכח מעל שנתיים לחולון וגוש דן – רשיון נהיגה.
■ הנדסאי תעשיה וניהול – נסיון במו"פ ניהול פרוייקטים באזור כ"ס.

לעבוד בחבר - להרגיש בבית

DataRich

U.S.A.

מתכנתים מבריקים

לעבודה מידיית בארה"ב
בנושא:

NATURAL ADABAS
CICS, ADABAS,
IDMS, DB2

• 2-5 YEARS DATA PROCESSING EXPERIENCE REQUIRED
• ACADEMIC DEGREE PREFERRED
• ASSIGNMENTS IN N.Y.C. AREA
• ALL WORK PERMITS ARRANGED WHILE IN ISRAEL

Our DataRich Representative will be in Tel-Aviv October 25th to the 28th. To schedule an interview time please call Leah the week of October 18th to 22nd between the hours of 12:00 noon and 9:00 P.M. at 06 371694.

תדיראן שיווק ושרותים בע"מ

דרושים

מקדמי מכירות למחשבים ביתיים

לעבודה בשעות אחה"צ בסניפי ה„שקם"

★ חיכרות עם מחשבי קומודור ומחשבי P.C
★ הכרת מחשב האמיגה – יתרון
★ נסיון במכירות – יתרון
★ גיל 25–16
★ עבודה באזורים: ת"א, ר"ג, גבעתיים, ירושלים, באר־שבע, ראשל"צ, רחובות, אשדוד, פתח־תקוה וחדרה

לפנות למוטי אדלר
טל. 03־259415

תלמה

לסניף רמת־גן
דרושים

מובילים

בעלי רשיון נהיגה ג'
★ בוגרי 11 שנות לימוד
★ לאחר שרות צבאי
★ בריאות תקינה
★ מגורים באיזור ת"א – ר"ג

לפנות לאייל ברחוב היצירה 4 ר"ג בין השעות 9.00–12.00 ביום ו'.

א.ו.ת.

אספקה ותעסוקת כח אדם בע"מ

לחברת אלקטרוניקה גדולה
דרושים:

★ מלחימות/ מחווטות
★ מבקרי איכות ויזואלי
★ מזכירה
מנוסה + עיבוד תמלילים מעל גיל 35
★ טכנאי/הנדסאי
מנוסה במכשירי S.S.B
★ מהנדס/הנדסאי ייצור
מנוסה + ידיעה טובה באנגלית

עברנו למשרדנו החדש ברח' פרץ 6, ת"א – טל': 371470, 03־371465
נא להתקשר החל ביום א'.

לחברה תעשייתית גדולה
דרושה

אחראית
יחסי ציבור ופרסום

הכישורים הדרושים:
נסיון קודם של 5 שנים לפחות בעבודה בתפקיד דומה
או בקבוצה ביחסי ציבור ובמגע עם קהל
או כתקציבאית במשרד פרסום.
העבודה בתל־אביב.

נא לפנות בכתב יד בצרוף פרטים אישיים ונסיון קודם לת.ד. 20127 ת"א
סודיות מובטחת

אסטרונאוטיקס

דרוש

מהנדס אלקטרוניקה בכיר

(משרה 205)

כישורים:
★ נסיון בתכנון מעגלים סיפרתיים מהירים
★ כושר ניהול צוות
★ נסיון ב־E.C.L – יתרון

5 ימי עבודה בשבוע
תנאים נאותים למועמד המתאים
המשרה המוצעת מיועדת לגברים ונשים כאחד

סודיות מובטחת

לפנות לאסטרונאוטיקס, אגף הארגון, רח' חירון 23 בני ברק, ת.ד. 881, מיקוד 51261 או טלפונית 03־784213

בית ברל

דרושים/ות

מזכירות

הכישורים הדרושים:
א. יכולת לנהל משרד באופן עצמאי.
ב. הדפסה טובה בעברית – הכרחית.
ג. ידיעת השפה האנגלית – יתרון.
ד. בוגרת י"ב שנות לימוד לפחות.
עדיפות לבעלי השכלה רחבה.
המשרות בחלקן מלאות והשאר משרות חלקיות עם אפשרות של עבודה בשעות גמישות.

• על המעוניינות העומדות בדרישות הנ"ל לפנות לקביעת ראיון, לאגף כח־אדם טל': 25151, 052־450952

מחסנאי

הכישורים הדרושים:
א. בעל נסיון מוכח בהפעלת מחסן.
ב. בעל רשיון נהיגה.
ג. עדיפות לבעל ידע בהפעלת מחשב.
העבודה בהיקף של משרה מלאה.

• על המעונינים העומדים בדרישות הנ"ל לפנות לקביעת ראיון לאגף כח־אדם, טלפון: 25151, 052־450952

רשת בית YAMAHA

למרכז לחינוך מוסיקלי בדיזינגוף סנטר תל־אביב
דרושה

פקידה

★ גיל מעל 36
★ ידע בהנהלת חשבונות
שעות העבודה:
בימים: א'–ה', 09.00־17.00
בימי ו' וערבי חג: 08.00־13.00

נא לפנות בטלפון: 03־288007
או 2־03־298251

לידרון מקצועי יוקרתי
דרושות

1) מנהלות מכירות
נסיון קודם הכרחי

2) מזכירה למערכת

לקביעת ראיון לפנות לענת או דינה 052־558289 052־544012

לחברה גדולה ברמת־גן
דרושה

טלפנית /כתבנית

אנגלית ועברית על מעבד תמלילים
רצוי ידע בהפעלת טלקס

ל־6 ימי עבודה + שעות נוספות

להתקשר לטלפון: 03־7510905 מיום א'

דרושים

ניצנים

לתוכנית אפוליטית, עצמאית לשיתוף פעולה יהודי־ערבי באמצעות עבודה קהילתית
כישורים: – ישראלים מעל גיל 22.
– תואר ב.א. או מקביל.
– נסיון בהדרכה, חוגה, ספורט, אומנות.
תנאים: – מילגה חודשית.
מגורים בקהילת העבודה, הדרכה.
טל. 03־675995, 03־656525

המשרד הראשי: יגאל אלון 125, טל. 261211, המחיר למילה: ימים א', ב', ד', ה': 4.94 ש"ח יום ג': 7.01 ש"ח • יום ו': 10.06 ש"ח (מינימום 8 מילים)

דירות

וילות ובתים

קוטג'ים. מסוארים בקריון וגני-תקווה תווך סני עד 351425 (27994)

קבוצת קציני חיל האוויר מתארגנת לבניית שכונת וילות בגן-יבנה, בדבר פרטים: 08-536474 בערב לאבי (30215)

בזכרון-יעקב קוטג' טורי+ בריכת שחיה משותפת 180,000 ש"ח: (27595) 052-70669

בס"ת בכפר-גנים קוטג' יפהפה +תוספות 5 חדרי שינה 03-906132 03-9234803 (29811) 03-9224503

בסביון!! להשכרה וילה חדשה ומסודרת בלעדי ל"סנטר" 03-346441 (25079)

בשיכון דירה אחרונה לאוכלוס מיידי 5 חדרים רח' לוי-אשכול 40. לפרטים: חברת "אביב" (16561) 03-7512203

ברמות-צהלה (ויסבורג) קוטג'ים מפוארים בשלבי בניה "אקו" (13278) 03-442347

דירות למכירה

במגדל דיזנגוף 2 חדרים ק"20 דרומי מורח כל התוספות למסירה מיידית 03-232536 03-221417 (21870)

בפ"ת "רוח" קפלן 4 דירות אחרונות בנות 4 ו-4½ חדרים בהנחות מיוחדות. טל. (16240) 03-390721

בפתח-תקוה, דירת גג 3½ + 2, אזור שקט (8171) 03-9322290

בגבעתיים!! דירת גן אקסלוסיבית!! 165 ,135 מ"ר. 03-256183 (14605) 03-218894

ברעננה וילות מפוארות בבניה 7 חדרים" 230 בגוי, 400 קרקע בשבת באתר מ"12 "10 ברחוב התאנה קרית-גנים 03-7512639 (19097) 03-429115

ברמת-אביב ג' 5 אקסלוסיביים מ"136,500 בי תוספת מע"מ אפשרות לתשלומים נוחים "ישקו" "ISCO" 03-426293-4-5-6 (29283)

בצפון ת"א!! בבנית מגדל מגורים מפואר למכירה!! דירות 5 מרווחות בתכנון מיוחד הכולל מרפסות פתוחות!! בריכת שחיה!! חניון תת קרקעי, מפרט טכני מיוחד ועוד.. משרד מכירות בלעדי "בית וגן" 03-496755 (14451)

למכירה בהרצליה פיתוח וילה מפוארת!! +יחידה נפרדת!! (14199) 052-570970

פטיו 5+ מרפסת גג+ חצר+ תוספות רבות, 057-88606 $30,000 (29782)

בהרצליה-פיתוח, בית מפואר, בבניה, מיקום מעולה, 300 בנוי, 450 קרקע מתבעלים 052-570413 (12853) 052-575720

במצפה-רמון פטיו 4 חדרים+ מרפסת בהזדמנות $27,000 (21105) 057-88508

לרציניים במעלה-אדומים קוטג' 3+ אפשרות בניה+ גינה 02-353767 (20823)

קיראון 4 משופצת קומה גבוהה בלעדי ל"סנטר" (17442) 03-346441

מגרשים ועסקים

לוינזון-ל.ס. לבנייה בחזית 2 קוטג'ים 5+ דירות חדר על הגג, נורדאו 14 בתים אפשרות הוולשת (30100)

חברת חיזוקין בע"מ מציעה למכירה "צליחי-אוקה" תוכנית לי ויח בורלא דירות 4½, 5½ חדרים ומטאוזים לפרטים נוספים: אחוזת רובינשטיין ובורן בע"מ, אחוזת בית 4 ת"א 03-655030 שיכון עובדים, לח-נרדיה 50 אליהו טל. 03-390721 (16167)

במגדל דיזנגוף ק"24 דירות יפהפיות ומרווחות עם כל השיכלולים, נוף מקסים ובריכת שחיה 03-281145-6 (27680)

ראשון-לציון במערב קוטג' 7 חדרים לכניסה מיידית. 220,000 דולר. (30285) 03-9662276

דירות למכירה 2-2½ חדרים

• בתל-אביב 4 משופץ 3 קרקע פרטית...

דירות למכירה 1-1½ חדרים

דירות 3-3½ חדרים

דירות 4 חדרים ויותר

ת"א-יפו

חולון-בת-ים

דרום

שרון

• בראשל"צ בעברבנאל 3 חדרים גדולה, מרפסות, סורגים כפולים +חדר ארונות, קרמיקה במטבח, באמבטיה ובשרותים 9663565 (27729)

• במערב ראשל"צ 4 חדרים משקעה, תנייה לרציניים 03-999952 (7611)

• בראשל"צ באברמוביץ באוסישקין 4 חדרים, ק"ד, כלי מעלית, מרוהטת, מרפסות, חניה, מיידי 9665714 (7619)

• בראשל"צ 4+ פ"א +מרפסות ק"ב מרוחת 80,000 03-951660 (15136)

• בראשון-לציון ברמת-אליהו, 3 חדרים מסודרת ק"א, גינה 03-9611623 (14664)

• במערב כרמו 4 חדרים משקעת, חניה 9610838 841803 (18956)

• ביבנה 4+ תוספות ע"ע 08-437635 (18054)

• בנס-ציונה דירת 4 חדרים משקעת 03-5523148 08-462135 בערב (17324)

• בראשל"צ 3+ ופי ק"א חוית גדולה ומסודרת, 03-997592 (29814)

• ברמלה בבריאליו 3½ מסודרת כ' בית 08-249725 בעבודה 08-225157 (16520)

• בראשל"צ 3½ מסודרת תוספות ק"ב 3 כ"א 03-990689 (21305)

• במערב ראשל"צ 3 גדולים ק"ג כלי+ תוספות 03-999361 (20805)

• 3+ דרו"ס +חנייה +טלפון חוית נשפינה רחובות 03-254765 (20480)

• בראשל"צ 3½ גדולים כמו +4 גדולים, טלפון, מיידי 03-995327 (8583)

מבצע נמרוד עד 5 ימים

קוטג' אחד ושתי מכוניות

קנה קוטג' וקבל הלוואה לרכישת מכונית שניה למשפחה.

יש לכם חלום על קוטג' יפהפה, 6 חדרים עם גינה פרטית במקום היפה ביותר היום בגוש דן? החלום מתגשם עכשיו - באלפי מנשה.
מכונית שניה למשפחה תשלים את איכות החיים שלך.
במבצע מיוחד תוכל ליהנות מהלוואה מיוחדת,
בסך 15,000 ש"ח
לרכישת מכונית.

★ דמי הרשמה שווה כ- $3,000
★ דירתכם הנוכחית חודשיים נוחים $65,000
★ הלוואה נוחה בתשלומים לקוטג' החדש $35,000
★ תשלום חד פעמי בכניסה לקוטג' החדש $5,000
והקוטג' שלכם

תוכל להשתמש בכספי ההלוואה המיוחדת גם להשלמת רכישת הקוטג'

סיפור הצלחה של עיר תוססת עם 500 משפחות • נוף מרהיב. אקלים נוח • שרותי קהילה מגוונים • קאנטרי קלאב חדיש • פיתוח סביבתי מרשים.

בואו לבקר בשבת

פתוח בשעות - 10.00-14.00

"צוותא" חברה לשיכון ובניה בע"מ
אלפי מנשה

הלוח הכללי · הלוח הנפוץ ביותר · הלוח הגדול ביותר

מגרשים

למשקיעים דרושים מגרשים בכסף /קומבינציה בראשל"צ ת"א "סיון נכסים והשקעות" (29638) 03-941352

בן-יבונה במרכז לבניות מיידית לוילות 17,200 דולר +מע"מ, 2000 במ־זומן והיתרה במשכנתא. במשרד: 08-574335 בערב: 08-574823 (27588) 08-574587

בן-יבונה במרכז לבניה מיידית לוילות 17,200 דולר+ מע"מ, 2000 במ־זומן והיתרה במשכנתא. במשרד: 08-574335, בערב: 08-574587, 08-574823 משרד (23776)

חברה לבניה ותיקה מ־עוניינות במגרשים למגו־רים באיזור המרכז (23494) 03-991343

קבלן מעוניין במגרש בתל־אביב במזומן קומ־בינציה. 03-299674 (29663) 03-867472

הצעות עבודה

כרטיס טיסה לאר"ב ותנאי העסקה מפתים ינתנו למקדמי/ות מכירות לאחר שרות צבאי בעלי הופעה ואישור ביטוח עד גיל 27 שיועסקו בחב־רתנו ת"א 03-812193, חיפה 04-525636, או ב"ש 04-660575, או 057-72039 (27831) 057-74051

למפעל אלקטרוניקה מלחימות ומרכיבות בעי־לות נסיון, מאזור חשרון פתח־תקוה והשביבה. (27743) 052-23595

לעבודה קבלנית בבית, מלחימות מנוסות. 03-882776 לא בשבת (27739)

מחסנים

אולמות

חנויות

בת"א למסחר ושיווק, 70־ "200 400 מ"ר "נ.ת.מ. נכסים" (7149) 03-372169

משרדים

להשכרת 10 חדרים ב־דיזנגוף +מיזוג +טלפו־נים 03-456384 (24406) 03-824530

דרך־תרצליה/ אבן־גבירול/ רוטשילד, 200־2000 מ"ר. "נ.ת.מ.נכ־סים" 03-372169 (16394)

בהזדמנות!! להשכרת מול הקניון בר"ג 400־1000 מ"ר לתצוגה ומ־שרדים בלעדי "לרשף נכסים" 03-5742777 (23284)

PEER ENTERPRISES INC. P.O.BOX 8226 NEW-YORK N.Y. 10185 U.S.A.

מבני תעשיה

בחולון, ראשל"צ / ובת־ים 300־ 3,000 מ"ר "נ.ת.מ. נכסים" (29666) 03-372169

חדרים מרוהטים

עסקים

תנורים לבישול ואפיה מתאים לבתי אוכל גדו־לים וקונדיטוריות במב־צע גדול 03-5510432 (16570)

למכירה או לשותפות מתפרה גדולה בדרום ת"א עם 25 מכונות ואפ־רות, שולחן גזירה ופריסה עם חוג לקוחות. (12960) 03-837724

דירות למכירה 2–2½ חדרים

דירות למכירה 1–1½ חדרים

דירות גג

דירות מרוהטות

דירות בבתי־משותף

ביקוש דירות

דירות בשכירות

בצפון תל־אביב בבנית שני דופלקסים "תל־גד" 03-299674 03-883760 (13935)

ORS שרותי כח אדם

למחלקה הטכנית בתל־אביב דרושים:

• מהנדס לצוות להרכבות מכניות בעל נסיון בעבודה עם צוות, לעבודה באיזור פ"ת.

• מרכיבים מכניים (תמ"ם, מכונאים) לעבודה באיזור פ"ת וכרמיאל.

• מלחימות מעולות בעלות נסיון של שנתיים לפחות לעבודה במשמרת ראשונה באיזורים: ת"א, חולון, פ"ת. משמרת שניה באיזור חולון.

• מפעילי מכונות לעבודה ב־3 משמרות באיזורים ראשל"צ ות"א - העבודה כוללת גם שבת וחג.

• רתך צנרת בעל תעודה ותק של 4 שנים לפחות לעבודה באיזור ירושלים. (רצוי תושבי רמלה, לוד או ירושלים).

• חווט לוחות זרם חזק בעל נסיון בעבודת שטח לעבודה קבועה באיזור חולון.

• מסגר אחזקה בעל רקע בריתוך נסיון של 3 שנים לעבודה זמנית באיזור רעננה.

• מרכיבים מכניים, יוצאי צבא בעלי פרופיל צבאי גבוה, בוגרי 12 שנות לימוד מגמת מתכת לעבודה באיזור ת"א.

• מחווטות מעולות, יוצאות צבא, נסיון של שנתיים לפחות בחיל האוויר, מודיעין או ים, לעבודה במשמרת ראשונה באיזור ת"א ורמה"ש. משמרת שניה לאיזור רמה"ט.

• מבקר איכות ויזואלי - בעל נסיון בהרכבות אלק', התמצאות במעגלים מודפסים ורכיבים אלקטרוניים עבודה במשמרות באיזור ת"א.

• עובדי ייצור לעבודה במפעל גומי באיזור חולון.

• מסגר - רתך מעולה, בעל פרופיל צבאי גבוה ותעודת הסמכה לעבודה באיזור לוד.

• מכונאי/חשמלאי רכב בעל דיפלומה בציוד טרקטורים ובנזין לעבודה באיזור לוד.

• חשמלאי מוסמך בעל נסיון ורקע באלקטרוניקה לעבודה באיזור לוד.

• מנהל מוסמך בעל הסמכה למלגזות וטרקטורים נסיון של 5 שנים לפחות, לעבודה באזור לוד.

• הנדסאי תעשיה וניהול בעל נסיון של 3 שנים בקליטת מוצרים ממחלקות פיתוח, הכנה לייצור, בנית עד־מוצר הוראות ייצור, תרשימי זרימה. יכולת עבודה עצמאית, פרופיל צבאי גבוה לעבודה באיזורים רמה"ש ות"א.

• הנדסאי/טכנאי אלק' בעל נסיון בתיקונים וכוונים של מכשירי קשר ווקי חובה עיסוק צבאי חד פס, לעבודה באיזור ת"א.

• מתקין מכשירי טלפון נייד לכלי רכב חשמלאי או בכונאי לעבודה באיזורי נתניה.

• פ"פ בעל רקע באלקטרוניקה, רשיון ב' חובה נסיון צבאי חובה, לעבודה באיזור ת"א.

מועמדים מתאימים מתבקשים לפנות אל אגי או ציפי בימים א - ה, בין השעות 16:00 – 08:30 וביום ו עד 12:00

אין צורך בתאום טלפוני מראש, יש להגיע עם פנקס מילואים, שני ותעודות השכלה. העובדים בחברתנו נהנים משכר נכון ותנאים סוציאליים מלאים. כל ההצעות מיועדות לבני שני המינים כאחד

כתובתנו: כיכר אתרים 134, תל־אביב. טלפון: 03-202460

הטובים עובדים קבוע ORS

מרכזניות מנוסות על תדקס, לעבודות זמניות, לתקופות קצרות וממוש־כות, ליום מלא. "מנפאו־אר" בן־יהודה 12 ת"א, א' - ה', 08.00 - 14.00 (16478) 03-298877

להברה קבלנית לעבו־דות צנרת דרושים שר־ברבים וראשי צוותים 03-349536 03-712207 (15907)

לאיגוד המפרסמים מזכי־רה למשרה מלאה ניהול משרד ידע בהנהח"ש הדפסה טובה להתקשר לאמותי 200931 ביום א' בין השעות 12.00 - 16.00 בלבד. (14812)

אם ברצונך להחליף מכו־נית אם ברצונך לקנות עלויות חדשה אם בר־צונך להחליף טלון אנו תכתובה הכנסת נאה בשעות הפנאי באזור מ־גוריך 04-525636 057-72039 04-660575 02-246044 057-74051 03-812181 02-244279 (14662)

דרושות דיילות מכ ליבואן צעצועים 03-824196 03-834488

למוסטלה פאם תכשירי טיפוח ואיפור דרושות יועצות יופי נשות מכירה לכל רחבי הארץ. הכש־רה תינתן למתאימות. תל־אביב: 235229; 03-238804; גבעתיים־רמת־גן: 03-312049; ראשון־לציון: 03-941773; כפר־סבא־רעננה: 052-444717; בת־ים־חולון: 03-846253; פתח־תקוה: 03-919904; נת־ניה: 053-617205; אש־דוד: 08-552242; קרית־גת: 051-881203; רחובות־יבנה: 08-451195; הרצליה: 052-88776 (13181)

לחב' המלונאי דרושים מלצרים/ות לעבודות אקסטרא במלונות (13246) 03-237457

עובדי ייצור לעבודה מ־יידית תנאי שכר טובים "תיגבור" 03-296846 (13235)

בוגרי צה"ל ובי"ס מק־צועי לאחזקת מכונות תעשיה עבודה במשמ־רות לעבודה מיידית הסעות+ ארוחות תנאי שכר טובים "תיגבור" (13213) 03-297840

מכונאי אחזקה +נסיון 3 שנים לעבודה מיידית תנאי שכר טובים "תיג־בור" 03-296846 (13207)

לבורנטית תעשייתית+ נסיון (למשמרות) מחולון בת־ים לעבודה מיידית תנאי שכר טובים "תיג־בור" 03-289597 (13198)

אחזקה דרוש ... 03-395052 (14530)

מחלימות מנוסות לחיו־ט והרכבת מעגלים מו־דפסים למפעל אלקטרו־ניקה בבני־ברק, דרוש נסיון קודם של שנתיים לפחות 5 ימי עבודה 03-5791555-6 (14543)

מקיד טכני, נסיון במכו־נת העתקות שמש+ ידע באנגלית לעבודה זמנית בחברת אלקטרוניקה בת"א 03-286111 (13153)

סגן־מנהל+ ידע טכני ב־ניהול 5 שנים לעבודה מ־יידית תנאי שכר טובים "תיגבור" 03-296846 (13139)

לחברה בלדרות בינלאו־מית דרוש/ת פקיד/ה בעל/ת שליטה מלאה בעברית ובאנגלית לעבו־דה בימים א' ה בין הש־עות 15.00 - 20.00 וביום ו' 08.00 - 14.00 03-333069-085 (13142)

קופאים/ות לרשתות ש־יווק לאזורים: ת"א רמת־אביב, ר"ג ובת־ים (13107) 03-286111

עובדי/ות ייצור, רצוי יוצאי/ות צה"ל+ פרופיל גבוה ורשיון נהיגה אפש־רות למשמרות, למפע־לים: בפתח־תקוה, בני־ברק בת־ים ראשל"צ ואור־יהודה 03-286111 (13096)

קריירה שרותי כח אדם

לסניפנו בת"א, נתניה ורחובות

בעלי נסיון, תנאים טובים, 5 ימי עבודה בשבוע

מחלקה טכנית

מחלקה משרדית

• מזכירה עבריות/אנגלית, ידיעות טובה של חשבת האנגלית, הדפסה בשתי השפות, עדיפות לבעלות ידע במעבד תמלילים.

• תמלילניות מנוסות עב־רית, אנגלית, עבריות/אנגלית

• מנת"ח סוג 3, נסיון בעבודה ממוחשבת

• כתבנית עבריות/אנגלית, עדיפות לבעלות ידע במעבד תמלילים.

• עובדי ייצור, בוגרי 10-11 שנות לימוד. משמרות. פרופיל צבאי גבוה

לסניפנו בת"א ורחובות

• הנדסאי/ת אלקטרוניקה, נסיון 3 שנים בפיתוח מעגלים ספרתיים ואנלו־גיים, לעבודה זמנית

לסניפנו בתל־אביב

מחלקה משרדית · **מחלקה טכנית**

• מזכירה עבריות/אנגלית + ידע בתכנתה/גרמנית, רצוי נסיון ביצוא

לסניפנו בנתניה

• מודד מוסמך/מהנדס אזרחי

• מנופאי, 3 שנות נסיון, רצוי מאזור חדרה

מחלקה משרדית

• מזכירה בכירה, 5 שנות נסיון, שליטה באנגלית, עברית, הדפסה בשתי השפות, למשרה מלאה

לסניפנו ברחובות

שרות קבועות, תנאים מעולים, נסיעות וארוחות

תל־אביב, דיזנגוף 155 טל. 03-240291/2, נתניה, שמואל הנציב 17 טל. 053-338901, רחובות, הרצל 185 טל. 08-465277

הכח שלנו הוא כח אדם. קריירה.

ORS שרותי כח אדם

או.אר.אס. ירושלים

רח' אבן ישראל 6 (מול קולנוע עדן) טל. 02-242159,242162

הטובים עובדים קבוע ORS

דרושה פקידה ליום עבודה מלא באיזור התעשיה יחוד ידיעת שפה והדפסה עברית ואנגלית טובה ויכולת לנסח מכתבים רצוי ידע בהפעלת מחשב אישי (16569) 03-5365999

זה רציני! לצעירים/ות עד 28 עבודת שטח עם נשמה, עיניין, אתגר, אוירה חמה ומיוחדת שכר גבוה! תנאים מל־איםו (13086) 621587

פקידים/ות

סייט אודסאוד

* כתבנות * תמלילנות * קלדנות * מזכירות. לימוד בשיטה אורקולית בלעדית הצלחה מובטחת. שעור דוגמא חינם. מכונות כתיבה אלקטרוניות. כיתות ממוזגות. סיוע במציאת עבודה. ת"א: 658454, 656022

שרותל — עכשיו הזמן ללמוד מקצוע מבוקש ומעניין!! תמלילנות, קלדנות, כתבנות, מזכירות משולבת * עזרה במציאת עבודה

פקידות למרכז מידע ומודיעין ארצי לאזורים: חדרה, רמלה, ראשל"צ וחולון. (במשמרות) (13250) 03-286111

מזכירה מנוסה עברית אנגלית עבוד תמלילים לחברה גדולה בהרצליה (תנאים טובים) (13135) 03-286111

לסוכנות ביטוח בתבנית עברית בעלת נסיון וידע בוורדמיל 03-664892 (14667)

למפעל לייצור כימיקלים פקידה לעבודה רבת עניין הדפסה עברית אנגלית 8:00 - 16:30 (13000) 03-806281

פקידה/ כתבנית לבי"ס אורט תל־השומר. (רצוי־ה גם הדפסה באנגלית וידע בהנהח"ש) טלפון "בבי"ס 03-616858, טל בערב 03-804879 (14524)

בפ"ת דרושה כתבנית עבריה אנגלית לאחר ש־רות צבאי, למשרה מל־אה 5 ימים בשבוע, חכשרת על מעבד תמלי־לים תינתן במקום מיום א' "לרוחי" 03-9262369 (14696)

לנציגות בישראל של חברת אנגלית דרושה מזכירה כולל הפעלת טלקס. כתבנית אנגלית ומעבד תמלילים שפה אנגלית בשפה ראשונה־חכחירה. נא לפנות לר־חל, טלפון 03-664892 (14659)

גזירה/חפירה

לגוטקס דרושה מודליס־טית בעלת נסיון למחל־קת הלבשה. גזרן בעל נסיון, עוזרת גזרנית, תנ־אים מצוינים (27796) 03-337725

לאריסטו שמט דרוש גז־רן +עוזר גזרן עם נסיון מוכח 03-217737 (27620)

גזרן/ית ועוזר/ת לגזרן תנאים מצוינים למתאי־מים "תדמית" (15928) 03-722343

מורים ומורות

עוזרות ומטפלות

טבחים — קונדיטורים

המחלקה הטכנית · חבר

■ סגן מנהל מחסן תוצרת — נסיון מעל 8 שנים רצוי סרן, סא"ל בצה"ל, גיל 30-45 תושב גוש דן — סודיות מובטחת.

■ מלחימות/מחווטות מנוסות למפעל מתקדם בר"ג, רמה"ש, רמת החיל — שכר הולם.

■ חשמלאים מוסמכים בעלי תעודה לאזור ת"א.

■ חרטים קונבנציונליים לאזור חולון.

לעבוד בחבר · להרגיש בבית

חברה לשרותי כח אדם, ת"א, בן יהודה 100, טל. 03-221214, 241780, ירושלים, טל. 02-234265, חיפה, טל. 04-663368

א.ו.ת. אספקה ותעסוקת כח אדם בע"מ

דרושים:

• מהנדסים מנוסים, תנאים מצו־יינים

• רתך ארגון מנוסה

• רתך CO₂ מנוסה, לעבודה בראש צוות

• מרכיב מכני מנוסה למפעל אלקטרוניקה

• חשמלאי עוזר/ מוסמך עם נסיון במיזוג אויר

• מלגזנים לעבודות משמרות באזור לוד

• עובדי בטחון/ ראשי צוות לש־מירה במשמרות

• חווט מנוסה במעגלים מודפסים והרכבות מכניות

• מתקין מכשירי קשר מנוסה לעבודה בתנועה

• בונה ג'נטון בשיווק

• מהנדסים מנוסים+ רשיון ב' לחברת אלקטרוניקה

• עובדי מכירה מנוסים, רכב, לעבודה קבועה

• מנהלת חשבונות 3 מנוסה מ־אוד לעבודה באזור נאות אפקה

• מזכירה מנוסה+ עיבוד תמלי־לים קבל בגיל 30

• פקידת חביעות מנוסה בטיפול תביעות אלמנטרי

• פקידה+ ידיעה מצוח הדפסה לעבודה קבועה

• קלדנית אנגלית מנוסה משור לעבודות זמניות

• כתבנית עברית אנגלית ...

לתשומת לב: עברנו למשרדינו החדש טל. 03-371465, 371470 נא להתקשר החל מיום א'

SKA סקא - שרותי כח אדם · Direction in Occupation

נחלת בנימין 110 תל אביב 7325, טל' 03-828143, 812397

1. חרטי למכונות C.N.C בעל נסיון של 3 שנים. אפשרות ל־5 ימי עבודה

2. אושית מכירות רציני + רכב בעל/ת מוטיבציה גבוהה לשרותי כח אדם

טלפונים לעבודה 812397, 828143

סקא — יופי של עסקה

הכרויות

• ״נרקיס״ לשירותך ליווי ולידה כ׳ עיר מיטות ואינטליגנציות 03-204634
(16737)

• הכרויות אקסקלוסיביות בסגנון רוזב דוגמניות וליווי ״רוזה״ 03-734755
(15960)

• ״ליה״ צעירות יפות ומגובות על רמה לבילוי מהנה ורומנטי
(14171) 03-248533 03-249326

• רק לאמידים ועצמאים על רמה אנו מציעים צעירות יפות לבילוי בכל ואר
(14745) 03-5464514

• ״שרי״ צעירות יפות ומגובות על רמה לבילוי מהנה וריסקרטי
(16741) 03-248533 03-249326

שדוכים

• ״לילך״ נסיון שנים ״יחס אישי״ התאמה
(16128) 03-296679

• קוי ציפס השנה חייבים להיכנס! התקשרו למנוי 03-720032 03-736042
(14401)

לֵיי-קֶשֶׁר
עלון הפנויים והפנויות בישראל

ריפוי והרזיה

והיטים

וחיטי-תכים

חיות בית

כלי נגינה

הלוואות

הלוואה מיידית וזולה לחברי התאחדויות ולאנ״שי ביטחון וחינוך
052-543202, 03-346069
(27764) 03-773214

תנורים לבישול ואפיה

תנורים לבישול ואפיה מתאים לבתי אוכל גדולים וקונדיטוריות במבצע גדול 03-5516433
(16567)

דינמית

דינמית
בית האופנועים הגדול בישראל

בתי״ס לנהיגה

רוצים לקנות

מכונות כתיבה

וידיאו טייפ

מחשבים

ציפוי אמבטיות

אילום

מסעדות

אותיות ביקות

בת זוג

בן זוג

טרקטורים

סירות

דירות

ניקיון

פיון

דן

במחיר הזדמנות! ריחמו 1982 + עסט מצוינת 5200 דולר
(13232) 03-886993

פיאט

מרצדס

סוזוקי

סובארו

סיאט

סיטרואן

סימקה-קרייזלר

פולקסוואגן

פורד

וולבו

ולקסהול

פולבון

טוזדים

לנציה

מיני מינור

מסחריות

ב.מ.וו.

ג׳יפים

דייהטסו

אמריקאיות

אוטוביאנקי

אוסטין

אופל

אלפא רומיאו

אאודי

עובדי מוסך

מכונאי/ חשמלאי רכב בנזין/ דיזל +נסיון לעבודה מיידית תנאי שכר טובים ״תיגבור״
(13261) 03-289597

שומרים

סוכנים — מקדמי מכירות

מקדם מכירות צעיר ודינמי, שכר בסיסי +אחוזים, לחברה בענף התקשורת
(14672) 03-5449626

שרותי אחיות

שליחים

פועלים/ות

עובדי נקיון

עובדי מתכת

מוסגאי/ מפ״ט +נסיון לעבודה מיידית תנאי שכר טובים ״תיגבור״
(13241) 03-289597

מנהל עבודה מנוסה בי׳יבוד שבבי מסגרות וחי׳ רכבת מכונות
03-9367573-4
(16472) 03-611546-7

ביקוש עבודה

מכוניות

״הגל החדש״ מציע כל סוגי המכוניות האירופיאות 1988 באספקה מיידית
03-848729
(15942) 03-848444

חרט קונבנציונאלי +נסיון לעבודה מיידית תנאי שכר טובים ״תיגבור״
(13221) 03-297646

מלחימות מתוויות מרכיבות+ נסיון במעגלים מודפסים לעבודה מיידית תנאי שכר טובים ״תיגבור״
03-289597
(13201)

מסגרים/ רתכים ממשים קריאת שרטוט ויכולת עבודה עצמאית למפעל גדול בראשל״צ
(13156) 03-286111

מנהל מחלקת דיוקון 7 שנות נסיון בניהול צוות, קריאת שרטוט, עבודות מסגרות ידנות למפעל בבת-ים (שכר גבוה)
(13130) 03-286111

נגרים

אם אתה נגר מוכשר הקורא תוכניות ומבצע עבודות מורכבות ניתנת לך הזדמנות להשתלב בחברה מצליחה לנגרות עם אפשרות לשותפות. (אפשרות לשלב גם עסק קיים) 03-354611
(14528)

נהגים

במרכז הארץ דרושים נהגים מעל 15 טון +נסיון של 3 שנים לפחות, לעבודה קבועה:
(27649) 03-364011

נהגים רשיון ג׳ רצוי מעל 15 טון פרופיל מ-82 עד גיל 27 לעבודה בנושא הובלות (עבודה במשמרות) לעבודה מיידית תנאי שכר טובים ״תיגבור״ 03-296846
(13109)

נהגי משאות (מעל 15 טון) לעבודת לילה מאזור ת״א ו״ג זבעתיים
(13081) 03-286111

מחסנאי טכני מנוסה, בוגר קורס מפט״ים, ידע בעבודה על מחשב ורישיון מלגזה, למפעל גדול בראשל״צ
(13137) 03-286111

מחסנאים

מוכרים/ות

ספרים יח

שרטוט וגרפיקה

גרפיקאי ביצועיסט לעיתוני ״אנשים ומחשבים״ נסיון ואתגר
03-287560 03-295148
(16407)

הנדסאי אלקטרוניקה +נסיון תמנדקים אוטומטיים+ כרטיסיות (A.T.E) לעבודה מיידית תנאי שכר טובים ״תיגבור״
03-296846
(13188)

עובדי דפוס

חשמל ואלקטרוניקה

חשמלאי מוסמך +עוזר לתעשיה נסיון לעבודה מיידית תנאי שכר טובים ״תיגבור״
03-289597
(13242)

חשמלאי מוסמך נסיון באחזקה בתעשיה למפעלים בת״א, חולון ורשל״צ 03-286111
(13088)

עובדי יהלומים

1. דרוש פועל 8/8 עגולות אבני משקל 2. דרוש פועל 8/8 מגסוי אבני משקל בתנאים מיוחדים. 3. דרוש פועל ברלנר למעלה 4. דרושה פקידה 7515688
(16348)

טכנאים הנדסאים

לניבה דרושה תופרת דוגמאות מנוסה ועוזרת לגזרן על 03-651155
(14415)

לאופנת ״הוניגמן״ נשים וילדים דרושים גזרנים, 5 ימי עבודה בשבוע תנאים טובים +סוציאליות מלא 03-836266-7-8 בבנישתי 7 ת״א (כניסה מסלמה 69)
(13227)

תופרות לאוברלוק וזיגזג בעלות מקצוע תנאים טובים שכר גבוה 5 ימים
(12957) 03-831491

הנהלת חשבונות

קלדנית מסוף מנוסה, רצוי נסיון בהזנת חומר של הנהלת חשבונות, שעות עבודה גמישות, שכר גבוה וכל התנאים הסוציאליים כחוק. ״מנפאואר״ ביהודה 12 ת״א, א׳-ה׳ 08.00-14.00 03-298877
(16485)

מנהל חשבונות עצמאי, מנוסה בעבודה עם מחשב, לתקופה ממושכת, ליום מלא, שכר גבוה ותנאים סוציאליים כחוק. ״מנפאואר״ ביהודה 12 ת״א, א׳-ה׳ 8.00-14.00
(16473) 03-298877

לחברת שיווק דרושה למשרה מלאה פקידה עם ידע בהנה״ח (סוג 2) עלפון 258335
(14720)

לאלקטרוניקס-ליין דרושה פקידה עם ידע בהנה״ח והעברת חומר במחשב (רצוי חשבשבת) 03-337214
(14556)

למאפיית ״לחמי״ חן דרוש/ה מנהל/ת חשבונות עצמאי/ת עם נסיון
(13287) 03-5515846

הנדסאי אלקטרוניקה מוסמך יוצא ח״א +נסיון בתעשיה במפקי ב״א R.S. למפעל אלקטרוני
(13218) 03-286111

שומרים לבנק 03-651051 ראובן

למפעל אריגה בחולון דרושים אורגים נא להתקשר 03-807935 03-857778

הלוח הכללי | ידיעות אחרונות | כל-לוח ירושלים

המודעה מתפרסמת במשך 4 שבועות בכל לוח ירושלים, פעם אחת ביום שישי בלוח הכללי של "ידיעות אחרונות" ושלוש פעמים בימי ראשון 80 ש"ח בלבד לשמונה מלים

הודעות מתקבלות עד יום ה' בשעה 5.30 בערב בכל משרדי הפרסום, וב"ידיעות אחרונות" רח' הלל 24 טלפונים 225051 – 223322

וילות ובתים

• בשכונת בקעה משכנות פאר קוטג'ים 4½, 5 חדרים בסטנדרט בניה גבוה, 02-224181.

• בית ישן על מגרש 268 מ"ר בחולון, 48,000 דולאר, עו"ד נעים, 02-222434.

• בגבעת-זאב קוטג' 5 חדרים קרקע צמודה, נוף מרהיב כניסה בתקופה קצרה! "מורשת-בנימין" 02-242331/40.

• במבשרת רחוב חדש וילה חד משפחתית מיידית, 02-341827.

הלוח הכללי בשבלם ובשבלי

דירות

4 חדרים מיוחד

• 4 בארנון הנציב ק"ק מוארת לאחר שיפוץ, 02-722726, 02-413956.

• לרחיים בהר-נוף ב' דירות 3, 4, 5 חדרים (בסטנדרט גבוה), 02-224181.

• לרחיים בבית-וגן דירות מדורגות 3, 4, 5 חדרים, 02-224181.

• בקרית מנחם 4 + כל השיכלולים, 02-412652.

• 4½ חדרים, פנטהאוז חדש ומפואר, מרפסות, עו"ד נעים, 02-222434.

• בגבעת שרת 4 מסודרת + ארונות + דוד"ש ותוספות רבות, 02-912990.

• בבית וגן 4 + מרפסות, נוף, ק"א, דוד"ש, 02-532428 בחול.

• בארנון-הנציב 4 170,000!!! ברמות (בלסון גליק) 4 ק"ב 02-249247 !!198,000.

• פנטהאוז מיוחד 5 בקטמון הישנה + מרפסות גג, 295766-03.

3½-3 חדרים

• בגבעת שרת, 3, ק"ג, מסודרת מיידי, 02-865396.

• בפסגת-זאב 3 + חימום + טלפון + מחסן ק"א מיידי, 02-410055 בחול.

• בנוה יעקב (רסקו) 3 + ס"א יפהפיה מסודרת + תוספות, 02-850156.

• בבית שמש בגבעת שרת 3 + ס"א חדשה, 03-394253, 02-913832.

• בגבעת-מרדכי 3½ מרווחת ק"ג + מרפסות, נוף, 02-787488 בחול.

• מציאה!!! בתלפיות הישנה 3 ק"ב מסודרת 165,000!!! ברמות ב' 3½ 161,000!!! 02-249247.

2½-2 חדרים

• בתלפיות, 2 + מרפסת + ארונות, דרומית, ק"א, 720711-02 בחול.

[illegible]

• בוואל 3½ מיוחדת כניסה פרטית וגינה, 02-421894.

[illegible]

• בפסגת-זאב, 3, חדשה ריקה, ק"ב לשנה/לתקופה ארוכה, 02-344187.

• להשכרה 4 חדרים בגבעת שרת "בית שמש" + טלפון, 08-455313.

• אנטיגנוס 32, 2 + מרפסת גדולה + דוד"ש, 02-788151.

• בדרך חברון 2½ ק"ב + גג + טלפון, מרוהט חלקי, 02-761002.

• דרך חברון 2½ ק"ב + גג + טלפון מרוהטת חלקית, 761002-02.

• בהר-נוף, פנטהאוז, 5, נוף מרהיב, שרותים כפולים, 02-424188.

• בפסגת-זאב, 4 חדרים, ק"א, מיידית, 02-861812 20.00-16.00.

קבלנים מציעים

• דירות 3, 4-5 חדרים ודירה מפלסים גדולה, החל מ-96,000 ש"ח + מ.ע.מ. ב"נוף גילה" רובע מגורים מלהיב של רובינשטיין בגילה ירושלים קרקע פרטית משכנתאות

• גבוהות. פרטים במשרדי רובינשטיין, 02-435514, 03-622621.

• במבשרת ירושלים קוטג'ים דו משפחתיים 250 מ"ר בנוי + גינה צמודה "גד" שלומציון המלכה 4, 02-223840, 02-227775.

• ברמות, דירות 3 חדרים "לוג'אים" 5-1 חדרים וקוטג'ים 4 חדרים "גד" שלומציון המלכה 4, 02-223840, 02-227775.

• הר-נוף, מיידי, 4 + מרפסות שרותים כפולים, נוף, 424188-02.

דירות מרוהטות

• ברובע היהודי 2 ק"ק מיוחדת 425, קומפלט, 02-287742.

משרדים

• מעוניין להשתתף בשכירות משרד ובשרותי מזכירות, טל' 02-527822.

• מעוניין להשתתף בשכירות משרד ובשרותי מזכירות, 02-527822.

• להשכרה במרכז-כלל, שניים מפוארים + טלפון, 02-221698, 02-410957.

חנויות

• 2 חנויות אחרונות בגילה למסירה מיידית "גד" שלומציון המלכה 4, 02-227775, 223840-02.

מגרשים

• בגבעת-זאב מגרש חד+דו משפחתי לבניה מיידית פיתוח סביבתי בשלבי סיום, "מורשת-בנימין", 02-242331/40.

עסקים

• לנגרים הזדמנות בלתי חוזרת מחיסול נגריה, עודפי עץ, פרזול וכלי עבודה, 02-762501.

• להשכרה מספרה + רשיון + מוניטין בגילה במרכז, 865203-02, 02-765799.

• למכירה עסקה (הנעלה) + מוניטין ברח' יפו, במרכז, 02-247069.

הצעות עבודה

• דרוש מרכיב לעבודות אלומיניום תנאים טובים, 02-520908 בחול.

• לחברת בטוח גדולה דרוש/ה פקיד/ת גביה עם נסיון של שנתיים לפחות בעל/ת הכשרה כהנהלת חשבונות סוג 2, רצוי סוג 3 בעל/ת תעודת בגרות מלאה לאחר שרות צבאי.

• על המעונינים/ות לפנות בשעות העבודה 08.00-15.30 לטלפון 02-233461 איריס.

• ל"קודקוד 1" דרושים עובדי בטחון לאחר שרות צבאי מלא עד גיל 35, תשלומים באנגלית, 02-639658.

• דיילות למוצרי איפור 50% רווח ממחיר המכירה, 231563-02.

• כתבנית מנוסה למשרד עו"ד מלאה/חלקית, 02-244237, 02-227784.

• לאורט מבוגרים מזכירה לעבודה עם קהל לפי שעות בשעות הבוקר, 02-221979, 223033-02.

• למרפאת שיניים של "אוגי" דרושה סייעת, 02-713798, 02-715089.

• דרושים עובדים בחברת "איי-רון" בחרוטה, כרסום, פלוסים, ומסגרים מקצועיים ועצמאיים, 02-352535/6 והחל מיום ראשון.

• למטעל "לורד קיסר" עוזר/ת אחראי/ת במחלקת מכירות + אנגלית, 02-537909.

• פקידת השכלות + נסיון + אנגלית, משרה מלאה, 537905-02.

• מזכירה מנוסה במשרד פרטי לתערוכות בינלאומיות עריכות לאקדמאית אפשרי חלקי, עברית אנגלית רצויה גרמנית כולל הדפסה, 02-247403, 02-228083.

• למכון ישראל וושינגטון 19, דרושים מראיינים בוגרי תיכון, לפנות במקום כל יום בשעות 9.00-13.00.

• למשרד עו"ד דרושה לעבודה בשעות הבוקר מזכירה לתיוק וחשבונות, 02-224161/3, מיום א'.

• דרושה מזכירה + פקידה שעות עבודה 8.00-16.00, 02-713723.

• לחברת בניה דרוש/ה מנהל/ת חשבונות עם נסיון ברישומי ובהתאמות בנק. רצוי מקום מגורים - צפון העיר. מקום עבודה בעטרות. טלפונים 855473/4/5-02.

• לקפה עטרה דרושים: עובד אספרסו רציני לשעות היום בתנאים טובים, ומלצריות למשרה מלאה/חלקית.

• לסרט קולנוע ולטלוויזיה, ניצבים/ות כל הגילאים, "אבי ביה", 02-637640 גם בשבת.

• לישוב קהילתי ענתות (עלמון) דרוש מזכיר/גזבר, ביום 02-351388, בערב - 02-354269 משה.

• פקידה למשרד בטוח, משרה חלקית, 02-228748 להתקשר לפנה"צ.

• למספרת עובדים בירושלים דרושים/ות מגישות, עובדים/ות כלליים לנקיון, 03-224567 מיום ראשון.

• לחדר אוכל במפעל גדול בירושלים דרושה אחראית, 03-224567 מיום ראשון.

• למספרת עובדים בירושלים דרושים טבחים ועוזרי טבחים, 03-224567 מיום ראשון.

• למשרד עו"ד מזכירה כתבנית במעבד תמלילים לבוקר, 02-243408, 02-243451.

• לנורקייט דרושים 1. טבח/ית למשמרת לילה 2. עוזר טבח/ית לבוקר 3. טבח/ית לחצי משרה למשמרת ערב עדיפות לבעלי נסיון במלונאות לטלפן החל מיום א' 02-887223.

עוזרות ומטפלות

• מטפלת (אומר) לשני ילדים וניהול הבית + מגורים, 788386-02.

• דרושות מטפלות זמניות, בירושלים, ובמעלה אדומים "אמונה" ברמימון 26.

או.אר.אס

• לאו.אר.אס ירושלים, טלפון: 242152, 242159 - דרושים:

• הנדסאי תעשיה וניהול למחלקת כ"א, ניסיון בעבודה עם מחשב.

• חרט כרסם קונבנציונלי מעולה.

• חרט קונבנציונלי מעולה.

• מנועו 100-אף שלב 10 + לתקופה ממושכת, שכר גבוה.

• עובדי מעבדה אקדמאים בעלי תואר ראשון בכימיה או ביולוגיה - רצוי יוצאי צה"ל.

• נגרים מנוסים.

• טכנאי מיזוג אויר מנוסה למערכות גדולות.

• מכירות טובות עברית/אנגלית כולל עיבוד תמלילים.

• מעבדות תמלילים/כתבניות עברית/אנגלית/קלדניות מעולות לעבודה זמנית/ממושכת.

• בנות לעבודה בייצור משמרות, הסעות + ארוחות.

• עובדות ניקיון למשרות מלאות בתעשיה, הסעות + ארוחות.

• מסגר טבנים בעל ניסיון בריתוך.

• מזכירת מנכ"ל רצוי שפת אם אנגלית כולל עבוד תמלילים ודוד סטאר.

ביקוש עבודה

• [illegible]

כל-לוח ירושלים

לידיעת המפרסמים בלוח

אם ביצעתם עסקה במשך תקופת הפרסום, ניתן להפסיק את הופעת המודעה למשך הזמן שנותר (יתרת הפרסומים)

נא טלפנו לטל' 225051 – 223322 בציון הקוד שמתפרסם ליד מודעתכם בסוגריים (1321)

ביטולים יתקבלו עד יום רביעי שעה 17.00

מכוניות למכירה

אאודי

• 80, 1600, אוטומט, 1984, ראשונה, מצויינת, 02-861418 בחול.

• חייבת להמכר 80, 1300, 1986, יד ראשונה, 02-810933.

אוטוביאנקי

• חייבת להמכר ג'וניור 81 שלישית, נהדרת, 02-813927, 02-225537.

אוסטין

• אוסטין מטרו 83 ראשונה במצב מעולה + טסט, 711602-02.

אופל

• אסקונה אוטומטית 1600 1984 ראשונה, 41,000, 02-532342, 02-694307-6-8.

• קורסה 1985, טי.אר. 1200 אס כחדשה, ראשונה, 02-915566.

• אסקונה 1600 1984 אס.אר. 15,000 ק"מ + הגה כח, 724135-02.

• קדט 1983, 5 דלתות, שניה, אוטומטית, 02-418645, 664633-02.

ב.מ.וו

• 316, 1983, צורה חדשה, בסאות ספורט + תוספות, 02-866392.

דייהטסו

• שרייד ראשונה 1984 מצב מצויין 47,000, 02-765625 בחול.

וולבו

• 244 1980 אוטומט מזגן + הגה 65,000 ק"מ + טסט, 520908-02.

טנדרים

• טנדר סימקה מודל 76, במצב טוב, 02-825667, 02-760750.

מסחריות

• טרנזיט גרמני קומבי, 1985, ראשונה, לנוסעים, 02-418645, 02-664633.

סובארו

• 1600, 1982, אוטומט, מצב מצויין + רדיו, 02-418652.

• 1300, 1985, ראשונה, 34,000, עבודה - 02-695427, בית - 02-863578.

• חייבת להמכר!! סובארו 1400, 1979, שניה, 02-344971, 02-345108.

סיטרואן

• ג'י.אס.איי. סיטרואן, 1981, שניה, 90,000, בחול, 913274-02, 02-535161/226.

פורד

• אסקורט XR 3 איי 1985 למבינים בלבד! 02-857780.

פולקסווגן

• ג'טה 1300 84 ראשונה!!! 36,500 ק"מ, 02-714665 בערב.

• פאסט סטיישן 1983 1300 + טסט 46,000 ק"מ, 02-342153.

• וריאנט 73, מצויין ראשונה לרציניים -3500, 02-713299, 02-523506.

• גולף 81 שניה 100/5 מצב טוב, 02-664542.

• חיפושית 1964 מנוע 1973 מצויינת + טסט מחירון, 02-534327.

• חיפושית 1964 מנוע 1983, מכני וחיצוני מצויין, 02-822618.

פיאט

• 127, 1984, 38,000 ק"מ + טסט במצב מצויין, 02-715769.

• פיאט 127 1978 + טסט + רדיו-טייפ 96,000 ק"מ, 351186-02.

• פיאט 127 1982 סטיישן רביעית 70,000 ק"מ, 02-630885.

• אונו 70 1986 מישלי + מזגן + מחשב, 02-223587, 02-421666.

• אונו 70 1986 ראשונה + מזגן + טיים מצויינת, 02-723301.

פיג'ו

• פיג'ו 504 אוטומטית 1984 ראשונה, מכני מצויין, 413950-02.

• 205, 1984 שניה, שמורה + תוספות, 02-413737 בחול.

• 505 אוטומט + הגה כח 84 45,000 ק"מ, 02-411211.

• 504, 1982, מזגן, אוטומטי, מהשכרה, חלונות חשמליים, 02-418645, 02-664633.

רנו

• רנו 5 1100 1986 כחדשה + אביזרים + טסט, 02-789234.

• ספרינטר 86 יד ראשונה טסט שנה, מחירון, 02-537041.

• רנו 12 1974 טלפון 430291-02.

• רנו 9 טי.אס.אי. 1400 1983 ראשונה, מחירון, 02-523335.

• 11, 1987, 19,000 ק"מ, במצב מצויין, 02-716880 בערב.

אופנועים

• אופנוע 125, 1987 2500 ק"מ, ראשונה, 02-724616, 382244-02.

• סוזוקי, 50 אקס, 1986, שמורה, מחירון, 02-221698, 02-410957.

מציעים למכירה

• מקרר מעגניה איטלקי חדש 2 טמפ', 02-857908, 02-867693.

• למכירה מזגן בעל שתי קומות לרגל נסיעה, 02-523343.

מקררים

• גלאקסי הדיראן חדישנו עם מנועים קלים + אחריות מלאה, 02-710221.

[illegible]

• שעורי פסנתר ואורגן בביתו של התלמיד/ה. רצוי באיזור בקעה וארנון-הנציב, מורה מוסמכת, 02-423576 בערב.

כלי נגינה

• פסנתר ימהה רהיט מדיטרני, גמור פקאן, חדש, 02-724135.

• למקצועים בהזדמנות אורגן ימהה 6300-אר.אס.פי חדש באריזה, 02-521644.

מילא
מרכז ייעוץ למשאבי אנוש

עבור אחד מלקוחותינו
חברה מסחרית גדולה בגוש דן
דרושה
מזכירה בכירה
למנכ"ל

כישורים נדרשים:
★ שפת אם אנגלית.
★ נסיון קודם בהפעלת משרד ממוכן גדול - הכרחי.
★ ייצוגית ובעלת כושר ארגון מעולה.
★ יכולת נסוח והבעה בעברית ובאנגלית.
★ הדפסה עברית אנגלית במעבד תמלילים.
מועמדות מתאימות יפנו בכתב יד בלבד לת.ד. 22511 תל-אביב עבור משרה 307, בציון קורות חיים מפורטים.

- סודיות מובטחת -

גיוס עובדים • מבדקים • ייעוץ והכוון תעסוקתי • ייעוץ ופתוח ארגוני

RAD
data communications ltd.
דרושים:
1) טכנאי/ת אלקטרוניקה/אלקטרונאי - למעבדת בדיקות סופיות, אחרי שירות צבאי, בעל/ת נסיון קודם בתיקון כרטיסים.
2) מבקר/ת איכות - בעל/ת נסיון של שנתיים לפחות בבקורת איכות, קריאת שרטוט הרכבה, רצוי גם שרטוט חשמלי, הכרת רכיבים, רשימות חלקים.
3) פקידה למחלקת דוקומנטים - בוגרת תיכון, אחרי שירות צבאי - רצוי נסיון בעבודה עם מחשב.
תחילת עבודה מיידית
א'-ה' 07:30-17:00
נא לפנות החל מיום א', 18.10.87, בשעה 09:00 למחלקת כח אדם, טל. 03-498811 ולציין את המשרה המבוקשת.
פניות בכתב ניתן לשלוח לרחוב הנחושת 8, תל-אביב 69710
כל הפונים ייענו ••• סודיות מובטחת
רד תקשורת מחשבים בע"מ... חברה צעירה דינמית...
אנו מפתחים, מייצרים ומייצאים מוצרים ומערכות בתחום תקשורת המחשבים.

דפי זהב
דרושים נציגי/ות מכירות
לסניפנו ב: ירושלים, חיפה, ת"א
• יכולת התבטאות שוטפת
• רצון להשקיע בתמורה נאותה
• גילאי 24-37
• הופעה נאה.
• בעלי רכב פרטי.
למתאימים:
קורס באומנות המכירה בהכשרה ע"י החברה
משכורת + עמלות + בונוסים + הוצ' רכב
לקביעת ראיונות: נא לפנות טלפונית החל מיום א' לסיגל
03-7522215,6,7,8

ב.י.פ BIP
יישומים פסיכולוגיים בע"מ
INSTITUTE OF PSYCHOLOGY Ltd.
לאחד מלקוחותינו
תשלובת תעשיתית גדולה
במרכז הארץ המיצרת
מוצרים בתחום המתכת
דרוש/ה
מומחה לשיווק בינלאומי
למשרה רבת-אתגר
תחומי פעילות
1) איתור, ניתוח ופיתוח שווקים חדשים למוצרים טכנים תעשייתיים 2) עריכת סקרי שוק, בעיקר בארה"ב ואירופה. וניתוח נתונים 3) עריכת ספרות טכנית-מסחרית ופרסומים למוצרים 4) ארגון מערך שיווק בארצות היעד.
כישורים:
1) מהנדס מכונות או אוירונאוטיקה 2) 5 שנות נסיון בשיווק 3) שליטה מלאה באנגלית 4) חוש וידע מסחרי.
התפקיד כרוך בנסיעות לחו"ל
נא לפנות בכת יד ל:
ב.י.פ. יישומים פסיכולוגיים בע"מ
ת.ד. 26004 ת"א מיקוד 63902
סודיות מובטחת

קלדניות מסוף
אנו זקוקים דחוף לקלדניות טובות לעבודה במשמרות בוקר או אחה"צ, לתקופה ממושכת.
תנאים מצויינים מובטחים! כולל כל התנאים הסוציאליים, כחוק.
סע אלינו, א'-ה' 08:00-14:00.
מנפאואר
MANPOWER
החברה הגדולה בעולם לעבודה זמנית
תל-אביב: אידלסון 13, טל: 03-298877
ירושלים: חחבצלת 5, טל: 02-233436
חיפה: העצמאות 104, טל: 04-530051
באר-שבע: רמב"ם 31, טל: 057-79523
רחובות: הרצל 190, טל: 08-461717

דרושים צעירים וצעירות
גיל אורנים
לאחר שרות צבאי
לעבודת מלצרות
• ידע קודם - לא הכרחי • לימוד במקום
• בזמן ההשתלמות שכר נאה
• ראיונות: יום א'-ג' 10.00-16.00
גיל אורנים
רח' גורדון 34
(פינת דב הוז)
תל-אביב

לסטודיו לגרפיקה דרושים
★ מזכירה
עם נסיון בניהול משרד ובעבודה עם קהל למשרה מלאה.
★ שליח
עם רשיון לוספה.
03-7510596, 03-7510641

למשרד מהנדסים דרוש
הנדסאי/טכנאי מכונות
בעל נסיון של 3 שנים לפחות בתכנון מכני וזיווד אלקטרוני.
להתקשר מיום א' ב-9.00 לנורית
טל: 03-375359

המועצה המקומית אור-יהודה
דרוש/ת
מנהל/ת לתכנית
הרווחה החינוכית
הכישורים הדרושים:
השכלה אקדמית בחינוך, רצוי נסיון במנהל חינוכי.
נא לפנות לטלפון: 03/348403, 052/455042
עו"ד יצחק בוכובזה
יו"ר המועצה

למעון ויצו ברמת-אביב ג'
דרושות:
מטפלות
ועוזרות
למבשלות
לפנות 03-414825
בשעות 08:00 עד 14:00

הלוח הכללי | ידיעות אחרונות | כל לוח חיפה והצפון

הלוח הנפוץ ביותר בחיפה ובצפון

דירות

דמ"פ

בהזדמנות בדמ"פ בשדי ברגוריין 5 חדרים + מרפסות + דו"ש מסודרת 04-515756 (5067)

וילות ובתים חיפה

לרציניים בלבד!! בעתלית וילה גדולה 2 קומות + 2 יחום גינה מטופחת + עצי פרי + מחסנים בנויים אפשרות ל-2 משפחות 04-842080 (5092)

בטבעון בתלת-משפחתי גדולה ומסודרת נוף נהדר 94,000 דולר 04-932512 (5004)

חיפה 1-1.5

חנויות להשכיר בבת-גלים, 1.5 ק"ק, 515,000 (5035) 03-901260

חיפה 3-3.5

3 בשדי המגנים, ק"ז + טלפון + דו"ש חזיתית לנוף הנמל 04-527950 (5036)

ברמז, בולמן שניאור, מתחת לשער, 3 חדרים + מ"א + נוף מיידית (5050) 06-556462

חיפה 4-4.5

בטבעון 4 ק"ג פינתית דו"ש + ארונות מסודרת + טלפון ונוף 04-933628 (5003)

בשושנת הכרמל, משקיפה לנוף, 4 + מ"א + 3 מרפסות בשבת: 03-5563918 (5037) 04-379162

קריות 2-2.5

בק. ביאליק, ההגנה, 2 חדרים, טלפון, ק"ק, אפשרות בניה 04-893447, 04-800634 (5026)

קריות 3-3.5

3.5 בק. ביאליק, מסודרת + ארונות, קומה ד' 04-728933

בק. מוצקין 3.5 ק"ג חדשה מערביה כניסה מיידית 70 אלף אחה"צ 04-4470 (5048)

קריות 4-4.5

במרכז ק. מוצקין 4 חדרים מסודרת, 2 דו"ש + אדמת ... 04-714087 (5005)

במרכז טכנות חשפים ק"ב 4 + מ"א מסודרת 110 מ"ר 04-708451 (5039)

מכירה גליל

בכרמיאל במרכז, 4 אחוריות + שיפורים + חצר ארוחה 04-988818 (5039)

דירות בטבריה

בטבריה, 200+, קומה שניה, 4 חדרים, כביר, אפשרות לתוספת (5029) 06-797461

שכ"ח חיפה

דירת 2.5 חדרים מרוהטת ברחוב הנביאים, חיפה 04-449908 (*)

2 חדרים מרוהטת + דו"ש בגבעת עמוס ליד הטכניון 04-224575 (*)

ברחוב צור, קרוב לטכניון, 3 + טלפון + מזגן, מיידי. תשלום לשנה 08-461275 (5006)

3 באבא הילל סילבר, קרוב לטכניון, מרוהטת חלקית, בלי טלפון, 150, 04-254097 (*)

שכ"ח קריות

2 חדרים, ריהוט + טלפון, מיידי, ב.כ, חיים עד דעגיה (5027) 06-793153

4 בק. מוצקין ק"ב + טלפון + ארון קיר + מטבח, מסודרת מאוד 04-714470 (*)

שכ"ח גליל

להשכרה דירת 3 בכרמיאל, במחיר הגיוני 65, בדרומית, (הרצל חנן) 06-971287 (*)

מכירה עמק

בנצרת עילית בהזדמנות בחרמון 7/17, 3 חדרים מסודרת 88 מ"ר מיידי 06-553114 (1092)

במורית עולית, יזרעאל 1/17, 120 מ"ר, 4, מחודשת, מטבח אמריקאי וקרמיקה 06-574965 (8028)

עסקים

מגרשים

מוצע מגרש בעיסקת קומבינציה במקום מרכזי מאוד בחדרה אפשרות לבנות 6 יחידות. פרטים עו"ד נשר 06-331840 (1059)

בפוריה עולה, על גן הרקיע, נוף מרהיב של הכנרת, מגרשים של חדם לכנרית, 06-752744 (5054) 06-752552

משרדים

בהזדמנות ובמקום מרכזי בעיר, 5 (אפשר גם 4) חדרים בשכ"ח סביר, עם טלפון, לטלפן בבוקר: 04-670246 בערב: (5030) 04-382973

בשכ"ח 2.5 + טלפון, במקום שקט באחוזה, לסטודיו, מעבדה, מתאים (5049) 04-334574

מבני תעשיה

להשכרת מבני תעשיה או מחסנים בכל הגדלים, בעתלית, מיידי 04-892158 (5007)

בצ'קפוסט אולם מפואר 410 מ"ר ק"ב בשכ"ח 04-338266 (5001)

חנויות ועסקים

להשכרת חנות 30 מ"ר לכל שוק גבעת עמוס 04-449908 (*)

למכירה בית אריזות למילוי קמח וסוכר ניתן למכירה בחלקים 06-560704 (5052)

מעוניין לשכור תחנת דלק באזור הצפון ת.ד. 33326 חיפה (5060)

שרותים

כלי נגינה

אורגן יונות סו.אס.אר. 90 עם אפשרות להקלטה פלופים 04-731387 דוד (5008)

מכירות

מערכות קול

מערכת מקצועית + קומפקט דיסק לרציניים (5009) 04-241974

תנורי חימום

בהזדמנות 300-3 תנורי-אחבה דקורטיביים. חלק בעירה, מטבח יגיה, לדלק 300. תנור אחבה גרמנים, האט-אנד וק, אמלימט, 990 (4053) 04-673090

מקררים

קונה במחיר הוגן!! מקררים, רהיטים, סטריאו, טלויזיות, וחיסולים!! 04-667133 (5010) 04-212397

קונה מקררים, רהיטים, משומשים, וידאו וטבעוניות במחירים גבוהים 04-660989 (5011) 04-529318

רהיטים

בנימין קונה רהיטים, מקררים, משומשים, עתיקות וחיסולים במחירים גבוהים 04-666597 (5002)

חד קונה רהיטים, מקררים, טלויזיות וחיסולים! במחירים גבוהים 04-539285 (5012) 04-669068

קונה רהיטים, מקררים משומשים, וידאו וטבעוניות במחירים גבוהים! 04-640884 (5013) 04-529318

מחשבים

לטכנוה מחשב עסקי מעולה אוליבטי אם-24 בסחר מכר 04-705137 (*) 04-966287

מכוניות

אאודי

אאודי 80 1981 מצב מכני מצוין שניה 82,000 ק"מ (5014) 04-247528

אופל

אופל קדט 1300 מיוחדת 1986 ראשונה 20,000 06-575220, 06-551777 (5040)

אופל קדט 1300 אס 1985 אוטומטית 48,000 ק"מ 04-921844, 04-921872 (5015)

אופל אסקונה 1300 יד ראשונה מצב נדיר 1984 06-532818, 06-547159 בערב (*)

אופל אסקונה 1300 אס אוטומטי 1983 ראשונה + תוספות 38,000 ק"מ (5053) 04-893658

אופל קדט 1300 אס 1987 5 דלתות יד ראשונה (5084) 04-530839

אוסטין

מטרו 1300 1986 יד ראשונה 04-583037 (5085) 04-523086

מטרו 1300 1985 במצב מצוין + רדיו-טייפ 04-800521 (*)

אלפא

אלפא ג'ולייטה 1985 ... 04-938847 (*) 04-932733

ב.מ.וו

למכירה אר התחלה בזולה ב.מ.וו. 315 1982 שניה 04-816862 (5016)

מבצע פרסום מודעות בלוח 4 שבועות 87 ש"ח שבוע אחד 47 ש"ח

טנדרים

דבל קבינה 1982, נת.ב מנוף 06-987710, 06-980157 (5041)

רנו טרפיק דיזל ניסורר לנוסעים 1986 נגן 04-985328, 04-986266 (5042)

ג'יפים

ג'יפ אחד 1979 מעולה טסט כיסויים 04-258329 (5056)

משאיות מסחריות

פורד 14/16 1977 *10/12 1978 אחרי אוברול אפשרות להתחלה (5018) 06-587143

פורד טרנזיט דיזל 1983 מיוחדת 04-983613, 04-983026 לבקש את ניסן (9032)

מרצדס

מרצדס 207 דיזל דבל קבינה ראשונה 1983. 04-962577 לא בשבת (5043)

מרצדס 230 1983, הגה כח, אוטומטי, נותנת לשעבר 04-732027 (5017)

מרצדס 220 1972 + מזגן, טסט לשנה + מערכת + תוספות 06-580560 (5031)

מרצדס 81 (מנוע לשעבר) מנוע חדש יפהפה הוה בית 04-707986 522,000 (5059)

סאאב

סאאב 99 2000 אוטומטית + מזגן 1974 שמורה 04-448046, 04-444604 (5044)

סובארו

סובארו 1300 1983 יד שניה, בעבודה: 06-588434 בבית: 06-587921 לא בשבת (9033)

סובארו 1300 מודל 1981 ק"מ 55,000 טלפון (5057) 04-248663

סובארו 1300, 1983, 40,000, שניה, טסט 10 חודשים 04-988044 (*) 04-258404

פיג'ו

פיג'ו 104 1981 יד שלישית, ראשונה מהשכרה (נהג יחיד) (*) 04-934117

פולקסווגן

דבל קבינה 1977, אוברול + אחריות, (ו גרירה) (*) 06-595704

פורד

פורד אריסה 1300 מעולה 1986 גרמניה, טסט לשנה, שניה 04-920269 (5028) 04-962652

פורד פיאסטה מעולה מודל 1100 1986 יד ראשונה 04-796343 (5019)

פורד סיירה 1300 1985 10,000 ק"מ בדיו משוכלל, יעופה חדש 06-930740 (5020)

פורד פיאסטה, 1985, 1100, 30,000, ראשונה + טסט לשנה (5034) 06-795640

פורד סיירה 1.6 1984 אוטומטית לבנה שמורה ובחזוקה 04-938847 (*) 04-932732

פיאט

פיאט ריטמו טורבו 75 1982 34,000 מעולה 10.00-16.00 04-916183 (*)

פיאט 1983 שניה 45,000 ק"מ, כמחשה + רדיו, מחירון (*) 04-253336

פיאט אונו 55 אס 1984 1100 ראשונה מעולה (5021) 04-257250

פיאט 127, 3 דלתות, ספור 1983, מחיר מחירון 06-937232, 06-938548 (*)

כל לוח חיפה והצפון פרסמת - מכרת פרסמת - מצאת

פיאט 127 1978 יד רביעית מחיר מחירון טסט בפברואר 04-222916 (*)

סיאט

סיאט מורה אל 1984 יד ראשונה, מצב מצוין 04-920135 (*)

רנו

רנו 5 1979 טה.אל. מצב מעולה שלישית 04-338365, 04-511256 אחרי צהריים חוץ (*)

רנו 9 ספרינטר 1986 ראשונה מזגן מערכת ותוספות טלפון 04-244657 (*)

רנו 4 1986 + אברול שניה 04-962577 לא בשבת (5045)

רנו 5 1983 מקיבוץ לשעבר במצב מצוין 12,000 ש"ח 06-720990 (5046) 06-795990

דרושים

רוצה להתקדם בחיים? שואף להרוויח מעל ממוצע ולקבוע את סדר יומך לבד? טלפן אלינו 04-923137 ונזמין אותך לראיון (*)

לחברה גדולה לעמילות מכס בחיפה דרושה קלדנית מנוסה, לפנות בכתב לת.ד. 1531 חיפה לגב' נגר (*)

בכרמל דרושה עוזרת בנעם בית + לינה, המלצות דרושות (5058) 04-243670

דרוש מדפיס 8 אופסט מקצועי, למתאים תנאים טובים 04-672713-5 (*)

למערכת עיתון דרושים בדחיפות גרפיקאים מנוסים (בלבד) לעבודה בשעות לא שגרתיות. לפרטים טל. 04-644125 לחגית / אירית, החל מיום א' (4022)

לתוות התולות בק. חיים דרושה טבחית מנהלת משכורת 04-728878, 04-761392, 04-701151 (5022)

דרושות עוזרות לבילוי ילדות, גיל 35-18, רצוי רשיון נהיגה, ת.ד. 2073 נהריה (5023)

לתשואה הלבו בחרות ונשים המעוניינות בעבודה + לינה בת"א בתנאים מצויינים 03-5462806/6 (5047)

טובנות אופנה עם ווניהיות וצג לקוחות רחב בחיפה ובצפון דרושה עוזרת מבטחת לתחילת הדרך 04-453265 (*)

דרושה כתבנית עברית מעולה, ודייקנית. למערכת העיתון "קול חיפה" לעבודה בשעות 14.00-20.00 5 ימי עבודה בשבוע. העבודה על מעבד תמלילים (הכשרה תינתן במקום). לפנות: 04-644125 לרחל, החל מיום א' (4021)

לפרויקט תיירותי באזור הכנרת, מקדמת מכירות 06-797440 (*)

לדקל רוטש: [illegible] (5024) 04-726729

המחלקה הטכנית
חבר
- טכנאי/הנדסאי בניין לשרטוט קונסטרוקציה לפרוייקט זמני בר"ג
- טכנאי כימיה — נסיון בכימיה אנליטית לעבודה בשתי משמרות באזור נתניה וכ"ס.
- כימאים מתחילים ומנוסים באנליטיקה לאזור כ"ס.
- לבורנט/ית — נסיון מעבדתי לעבודה במשמרות למפעל תעשייתי חולון

לעבוד בחבר - להרגיש בבית
חברה לשרותי כח אדם

צעירים/ות
בוגרי צבא, בואו לתקופת התנסות וקליטה
בקיבוץ אילות
3 ק"מ צפונית לאילת
אנו מציעים לכם הסדר מיוחד הכולל עבודה בתעשיית המתכת, פעילות והשתלבות בחברה ובתרבות במשך לתקופה של שנה שבסופה תקבלו מענק כספי
לפרטים וקביעת ראיון נא להתקשר אל: אמנון או חזי – טל: 059-78187/8/9
מכתבים: קיבוץ אילות ד.נ. אילות 88808

לחברת יעוץ קצב מהנדסים ויועצים בע"מ
דרושים
מהנדס ייצור
הנדסאי ייצור
לקביעת ראיון טלפון 03/740619 03/771082

למפעל תעשייתי בגוש דן
דרושים
מכונאי רכב
(כל הסוגים)
מכונאי מלגזות
★ בעלי רשיון נהיגה – רצוי 03
★ הכשרה מקצועית מתאימה ונסיון קודם
★ מגורים באזור גוש דן
המתאימים יפנו למחלקת כח אדם 03-7552356/5

קבוץ ברקאי מחפש
אחות מוסמכת
מגורים במקום
טל 06-378586-8 עד 14:00

שטיחי "מוריה" דיזנגוף סנטר
דרוש
איש מכירות
מכושר, חרוץ ובעל יוזמה תנאים מצויינים
למתאימים טל' [illegible]

Dr. Fischer
עם הרחבת הפעילות במפעלינו בבני ברק
דרושים
פקידת רכש/יצור
הנדסאית תעשיה וניהול
רצוי בעלת נסיון בתחום
פקידה למחלקת התפעול
בוגרת תיכון, נסיון בעבודה מול מחשב, הדפסה עברית במעבד תמלילים, זריזה ואחראית המסוגלת לעבודה עצמאית. (התפקידים הנ"ל הינם למשרה מלאה, כולל יום ו').
נא לפנות בכתב בצרוף קורות חיים ונסיון מקצועי לת.ד. 39071 ת"א 61390 תוך ציון המשרה המתאימה.

לחברת ביטוח גדולה בת"א דרוש:
חוקר להקמת מחלקת חקירות
הכישורים הדרושים: נסיון ועבודה במשרד חקירות לפחות 5 שנים.
נסיון וידע מקיפים בטיפול בתביעות גוף ובתביעות אחרות הקשורות לביטוח.
נא לכתוב לת.ד. 36872 ת"א מיקוד 61368
– סודיות מלאה מובטחת –

למרכז שקום מקצועי פ"ת
דרוש בדחיפות
מדריך מוסמך בתחום המתכת או החשמל
עם ידע כללי בענפים טכניים שונים
לפנות טלפונית:
03-9228757 03-9229151

כור תקשורת והתראה בע"מ
לאגף התראה
דרושים/ות
מנהל תפעול
כישורים:
מהנדס/הנדסאי אלקטרוניקה ★ נסיון בניהול מעבדה ומפעל שרות ★ נסיון בהתקנות וניהול צוותי התקנות ★ שליטה טובה באנגלית ★ קפדנות לימוד עצמי ★ יכולת פיתוח יחסי עבודה טובים ★ נסיון בתפקיד דומה בצה"ל – יתרון.
נא לפנות בכתב בצירוף קורות חיים לת.ד. 13022 תל אביב 61130 או טלפונית 03-492661 ליוסי טון.

לחברת תעשייתית שיווקית גדולה
דרוש
איש כספים
כישורים נדרשים:
★ השכלה תיכונית לפחות.
★ ידע נרחב ונסיון בנושאי כספים.
★ יוזמה ומקוריות לשיתוף פעולה כפיתוח נושאים חדשים.
★ נכונות לעבודה מעבר לשעות המקובלות.
★ אחריות ומהימנות.
★ כושר ניהול משא ומתן.
אפשרות קידום לבעלי יוזמה ופוטנציאל ניהולי.
המעונינים המתאימים יפנו בכתב בצרוף קורות חיים ונסיון קודם אל ת.ד. 3953 פתח-תקוה 49517, עבור: איש כספים
– סודיות מובטחת –

אולפנה דתית לבנות ברמת-גן
דרושה:
עובדת סוציאלית
03-725528

דרושים
מחלקי גלידה
לתקופת החורף
לכל חלקי הארץ להפצת מוצר צריכה מבוקש ביותר
בתנאים מצוינים
★ הפצת המוצרים לא תפגע במכירה הרגילה של מוצרי הגלידה.
בפרטים לגבי איזור החלוקה, סוג הרכב, נסיון וקשרים לכתוב לת.ד. 30466 ת"א מיקוד 61303 – עבור מחלקי גלידה.

מאגרי אנוש בע"מ
שרותי כח אדם
דרושים
★ הנדסאי/ טכנאי אלקטרוניקה
נסיון באלקטרוניקה, שליטה באנגלית טכנית.
★ מנהל/ת חשבונות
לאיזור פתח תקווה, סוג 3, נסיון בתעשיה, למפעל קיבוצי. רצוי אשה בגיל 35–30.
★ מנהל מכירות
ניהול צוות סוכנים, נסיון בספרים – חובה.
כל העבודות קבועות
"מאגרי אנוש" – דרך השלום 20 תל-אביב
03-331657, 333420, 337578, 336079

ORS שרותי כח אדם
למחלקה המשרדית בתל אביב
דרושים
פקידות
הנהלת חשבונות
– עם נסיון בהקלדת חומר למחשב
– רצוי נסיון בהנהח"ש – מתחיל.
קופאי/ת
– עם נסיון של 6-5 שנים
כל הצעות העבודה – באזור פ"ת.
תנאים טובים למועמדים המתאימים
או.אר.אס אחרים 134 תל אביב
03-202460
סודיות מובטחת
הטובים עובדים קבוע ORS

ORBIT ADVANCED TECHNOLOGIES LTD
דרושות
מלחימות –
עם נסיון באינוף מעגלים מודפסים לציוד תעופתי
נא להתקשר טלפונית ל 053-333247
או לשלוח פרטים ונסיון קודם לת.ד. 3171 נתניה

THE DAN ★ ★ ★ ★ ★
חברת גריאת דן בטוב
למלון דן פנורמה תל-אביב
דרושים/ות
בנאי/שיפוצניק
חשמלאי/ת
צבעי/ת
והנה/ת עם רשיון ג' – לעבודה במשמרות
מלצריות
המתאימים יפנו לשד' כ"א [illegible]

לחברה מובילה בתחומה
דרוש
מנהל
סניף דרום
כישורים נדרשים:
★ ידע ונסיון של 3 שנים לפחות בתחום הניהול והארגון
★ בעל השכלה מתאימה בתחום הניהול והשיווק
★ נסיון מוכח בניהול מחסן, צוות עובדים ואנשי מכירות
★ גיל 30 עד 40, רצוי תושב באר שבע והסביבה.
מועמדים רציניים העונים לדרישות הנ"ל מתבקשים לפנות בצירוף קורות חיים לת.ד. 1334 תל-אביב מיקוד 61013 עבור ר'/3171

למפעל עתיר ידע בתחום האלקטרוניקה
דרוש
הנדסאי / טכנאי אלקטרוניקה
עם נסיון בעבודה בהתקנות ובדיקות סנפיות של מערכת C.N.C + ידע במיקרו פרוססורים (85, 80) ומערכת סרוו ובקרה
להתקשר טלפונית 03-9222881 ליוסי

דרוש
פסיכולוג
בעל תואר שני לתפקיד מעניין במוסד ציבורי בעכו
תנאים מועדפים למועמד מתאים
לפנות טלפונית החל מיום א'
04-913666 04-914052 – 18.10.87

ליפאורה יצרנית מיץ פז ושוופס
דרוש/ה
1. מוכרן/ית
כישורים נדרשים:
★ דינמי ונמרץ
★ מוכן למאמצים ואתגרים
★ רשיון נהיגה
★ גיל עד 32
★ השכלה אקדמית – יתרון
★ שעות עבודה לא שגרתיות
2. פקיד/ת התחשבנות
כישורים נדרשים:
★ השכלה תיכונית מלאה
★ רקע בהנה"ח – חובה
★ שעות עבודה לא שגרתיות
★ סבלנות – עבודה עם קהל
לפנות ביום א' לחנה או פרח 08-467151

א.ח. זהבי בע"מ
לאולם תצוגה דרושה
אשת מכירות נמרצת
★ נסיון מוכח במכירות
★ התמצאות בענף הבניה
★ לחצי משרה בשעות אחה"צ
טל' 03-243048, 03-275670 לפי"ל

חוק הזדמנות שוות בעבודה, תשמ"א 1981
לפי חוק זה אסור לסרב לקבל אדם לעבודה ... בשל מינו, או מחמת היותו נשוי או הורה. ...

דרושים
'ערביסטים'
אם את/ה:
- דובר/ת ערבית ברמה של שפת אם (או כמעט)
- חבר/ת עברית באותה רמה
- מסוגל/ת לתרגם ל-2 השפות הנ"ל מאנגלית
- מסוגל/ת להדריך (בעברית ובערבית)
- ואם את/ה מעוניין להשתלב בצוות של פרוייקט יוקרתי –
התקשר, מיום א', למוטי קורן ב'תים מחשבים'
טל. 03-340962.
תים team תים מחשבים ומערכות בע"מ
Data General

לאוהבים לעבוד קשה עם קהל
דרושים לנו
3 בחורים/ות
אחרי צבא לעבודה בבית בירה – מסעדה
• במשמרות, משרה מלאה/חלקית •
תנאים טובים.
המשרה למינימום שנה אחת.
הכשרה תינתן במקום
לראיון: 03-399791; 03-245016

לחברה המובילה בתחום בריכות השחיה
דרושים:
★ מהנדס/מנהל טכני
★ טכנאים בכל הארץ
★ סוכנים בכל הארץ
★ איש מכירות
לפנות בצרוף קורות חיים לת.ד. 8139 רמת-גן מיקוד 52180 עבור מ.ב.ש.
– סודיות מובטחת –

היפרכל קניון איילון
דרושים/ות
קופאים/ות
– לאחר שירות צבאי
– תנאי שכר טובים
המעונינים מתבקשים לפנות למנהל ההיפרכל במקום.

לחברה תעשייתית בת"א
דרושה
מנהלת חשבונות
סוג 2
(רצוי נסיון תעשייתי). שעות העבודה 8.00–16.00 או 9.00–17.00.
נא לפנות לת.ד. 30106 תל-אביב 61300 לידי גב' אורנה.

חוק הזדמנות שוות בעבודה, תשמ"א 1981
לפי חוק זה אסור לסרב לקבל אדם לעבודה ... בשל מינו, או מחמת היותו נשוי או הורה. ...

לסניף "תנובה" פתח-תקוה
דרושים:
מפיצים
לחלב ותוצרת חלב
הכישורים הדרושים:
★ רשיון נהיגה למשאית
★ ידע בנושא שיווק מוצרי מזון
★ כושר גופני טוב
★ ידיעה טובה בחשבון
תינתן עדיפות למועמדים בעלי נסיון מעשי בחלוקת מוצרי מזון.
התחלת העבודה משעה 03.00 בבוקר.
מועמדים מתאימים, תושבי פתח-תקוה וסביבתה הקרובה, מתבקשים לפנות אישית למחלקת המנגנון סניף "תנובה" פתח-תקוה, רח' חיה פיינשטיין פ"ת (לפני היפרשוק פ"ת) למר צבי דגמי. נא להתקשר טלפונית לתיאום פגישה בטלפון 03-906591, 03-902285.
– סודיות מובטחת –

למפעל קונפקציה דרוש/ה
תדמית/מעצב/ת אופנה
לעבודה במשרה חלקית.
טלפון: (03)657255

למוסד ממלכתי בחיפה
דרושות:
ארכיבאיות
● בוגרות תיכון
● לאחר שירות מלא בצה"ל
● תושבות חיפה והסביבה
מועמדות מתאימות תפנינה לת.ד. 2133 חיפה מיקוד 31020 וציינו קורות חיים ופרטים מלאים (כולל מספר ת.ז. וטלפון)
פונות מתאימות יענו

למפעל תעשייתי בהוד השרון
דרוש
מנהל/ת מעבדה
★ כימאי/ת או מהנדס/ת כימיה – תואר שני
★ נסיון בתעשיה – לפחות 3 שנים
לפנות בכתב לת.ד. 331 הוד השרון מ. 45102

למפעל תעשייתי בת"א
דרושים
★ עובדים למכונת כיפוף
★ עובדים למכונת חיתוך
★ מסגרים רתכים CO_2
על המועמדים להיות בעלי ידע והבנה בקריאת שרטוט.
נא לפנות למדור כ"א
טל. 03-336721 החל מיום א'.

ל"שמ-לי" ריקמה ממוחשבת
דרושות
עובדות בפתח-תקוה
נא לפנות טלפונית: 03/236746, מיום א'

לבי"ס תיכון בר"ג דרושים
מורה לתנ"ך
מדריכים למנהל ומנהלות המעומדים יפנו
לטל' 08-722109 08-728048

למוסד ממלכתי בחיפה
דרושים:
עובדי מחקר
כישורים נדרשים:
- גילאי 22-24, לאחר שירות צבאי מלא.
- השכלה תיכונית מלאה – תינתן עדיפות לבעלי השכלה אקדמאית.
- כושר ביטוי טוב בכתב ובע"פ.
- נכונות לעבודה קשה ומאומצת גם מעבר לשעות העבודה הרגילות.
המעוניינים העונים בדרישות לעיל, יפנו בכתב לת.ד. 2133 חיפה (מיקוד 31020) ויציינו קורות חיים ופרטים אישיים מלאים כולל מס' ת"ז וטלפון.
פונים מתאימים יענו

עירית לוד
המחלקה לשרותים חברתיים
דרושים
א. מרכז קבוצה טיפולית
פרויקט יחודי לטיפול בנפגעי סמים
דרישות התפקיד: עובד סוציאלי או בוגר מדעי החברה. נסיון מוכח בטיפול פסיכוסוציאלי וקבוצתי. עדיפות לרקע של טיפול בנפגעי סמים
ב. עובד קהילתי – עובד סוציאלי או בוגר מדעי החברה
תנאי שכר נאותים (כולל אחזקת רכב)
בדבר פרטים נא לפנות למחלקה רחוב דני מס. 5, טלפון 08-224388, 08-259938; בשעות הערב 03-9228185 אהרון
מקסים לוי, ראש העיר

לחברת מחשבים
דרושים
א. אחראי ביצוע למדור שכר
★ נסיון בנושא עבוד שכר/כח אדם
הכרת חוקי מ"ה וב"ל
★ כושר ארגון וניהול
ב. עובד קלט/פלט למדור שכר
לקביעת ראיון לפנות: 338970 – אורנה

קופת חולים מכבי
דרוש
עובד/ת (אפשרי נער/ה לפני גיוס)
לעבודה ברמת השרון
לתקופה של שלושה חודשים.
● בדבר פרטים נא לפנות לאביבה בטל: 402470

התנדב
לתפקיד בטחוני בחו"ל
אם אתה
- יוצא יחידה קרבית לאחר מסלול של לוחם ומפקד (עדיפות לקצינים).
- גילך בין 21 - 30 שנה.
- בריאותך תקינה (פרופיל 82 ומעלה).
הצטרף אלינו
אנו מציעים
- חוזה העסקה לשנה אחת ויותר.
- מועמדים נשואים יוכלו לצאת עם משפחותיהם לחו"ל לשנתיים-שלוש.
- תנאי שכר טובים.
- אפשרות להיקלט בעבודה קבועה בתום התפקיד בחו"ל.
פנה נא, ללא דיחוי, בכתב לת.ד. 17557 ת"א מיקוד 61170 עבור א.ב וצרף את תולדות חייך, פרטיך האישיים, כולל מספר ת.ז. וטלפון. פונים מתאימים ייענו
הצעה מתאימה גם לסטודנטים המעונינים לצאת ללמוד בחו"ל
סודיות מובטחת

לחברת אלישרא
מערכות אלקטרוניות בע"מ
דרושים/ות
עובדים/ות ייצור
★ בעל/ת נסיון של שנה לפחות
★ הכרחי נסיון קודם בעבודות יצור ברמה צבאית.
★ ידע בקריאת שרטוטים – הכרחי
★ העבודה במשרה מלאה (7.30-17.00)
★ 5 ימי עבודה בשבוע
★ ארוחה בחדר האוכל
★ הסעות
★ סודיות מובטחת
בדבר פרטים נא לפנות לטל. 03-7545455 החל מיום א'.

למפעל תעשייתי בגוש דן
דרושים
נהגי סמיטריילר
★ בעלי רשיון גורר תומך
★ לאחר שרות צבאי
★ מגורים באזור גוש דן
המתאימים יפנו למחלקת כח אדם
טל: 03-7552356/5

דרושים
מכון
אנשי מחשבים
לתפקיד
1. נציג מכירות
2. נציג מכירות בכיר
לשיווק
מדפסות לייזר
טלפונים: 03-664702, 03-664701
כשמבינים לייזר...

למפעל תעשייתי באזור יהוד
דרושים
1. מהנדסי אלקטרוניקה
2. מהנדסי מכונות
3. מזכירה: ידיעת השפה האנגלית על בוריה, כולל הדפסה עברית אנגלית חכויתית.
אפשרי ללא נסיון, 5 ימי עבודה בשבוע
לפנות טלפונית 03-364144